

NOTIFICAÇÕES PARA COVID-19

CASOS CONFIRMADOS

136.020

CASOS RECUPERADOS

115.280

CASOS ATIVOS
(EM ISOLAMENTO DOMICILIAR OU HOSPITALAR)

18.855

ÓBITOS

1.885

CASOS NOTIFICADOS

417.093

HOSPITALIZAÇÃO COVID

552

LEITOS PÚBLICOS **307**

CLÍNICOS **170**

UTI COVID **137**

LEITOS PRIVADOS **245**

CLÍNICOS **133**

UTI COVID **112**

VACINÔMETRO

98.108



375º BOLETIM EPIDEMIOLÓGICO DE NOTIFICAÇÕES DA COVID-19 NO TOCANTINS

A Secretaria de Estado da Saúde (SES) informa que nesta quinta-feira, 25 de março, foram contabilizados 1.039 novos casos confirmados para Covid-19. Deste total, foram registrados 196 nas últimas 24 horas e o restante por exames coletados em dias anteriores e que tiveram seus resultados liberados na data de ontem.

Desta forma, hoje o Tocantins registra um total de 417.093 pessoas notificadas com a Covid-19 e acumula 136.020 casos confirmados da doença. Destes, 115.280 pacientes estão recuperados e 18.855 estão ainda ativos (em isolamento domiciliar ou hospitalar), além de 1.885 óbitos.

TABELA 1. Distribuição dos novos casos confirmados para COVID-19, segundo município de residência, TOCANTINS.

MUNICÍPIO	TOTAL
PALMAS	153
ARAGUAÍNA	122
GURUPI	121
PARAÍSO DO TOCANTINS	113
PORTO NACIONAL	111
MIRANORTE	26
XAMBIOÁ	26
AXIXÁ DO TOCANTINS	20
SILVANÓPOLIS	19
ARRAIAS	17
AUGUSTINÓPOLIS	17
BARROLÂNDIA	14
SANTA RITA DO TOCANTINS	14
SÃO FELIX DO TOCANTINS	13
PONTE ALTA DO BOM JESUS	12
PONTE ALTA DO TOCANTINS	12
DIANÓPOLIS	11
ESPERANTINA	11
MIRACEMA DO TOCANTINS	11
APARECIDA DO RIO NEGRO	10
RIACHINHO	10
CARIRI DO TOCANTINS	9
ALIANÇA DO TOCANTINS	7
COLMÉIA	7
FIGUEIRÓPOLIS	7
GUARÁI	7
NOVA ROSALÂNDIA	7
ARAGUANÁ	6
CASEARA	6
COLINAS DO TOCANTINS	6
RIO DOS BOIS	6
BURITI DO TOCANTINS	5
ITACAJÁ	5
PEIXE	5
PEQUIZEIRO	5
PINDORAMA DO TOCANTINS	5
ABREULÂNDIA	4
ARAGUATINS	4
CHAPADA DA NATIVIDADE	4
NOVO ACORDO	4
PEDRO AFONSO	4
ALVORADA	3

Fonte: Centro de Informações Estratégicas da Vigilância em Saúde - CIEVS/TO

MUNICÍPIO	TOTAL
DUERÉ	3
IPUEIRAS	3
MARIANÓPOLIS DO TOCANTINS	3
MURICILÂNDIA	3
NATIVIDADE	3
PORTO ALEGRE DO TOCANTINS	3
SÍTIO NOVO DO TOCANTINS	3
ALMAS	2
CENTENÁRIO	2
DARCINÓPOLIS	2
FORMOSO DO ARAGUAIA	2
GOIANORTE	2
ITAPORÃ DO TOCANTINS	2
MONTE DO CARMO	2
NOVO JARDIM	2
PUGMIL	2
RIO DA CONCEIÇÃO	2
TOCANTÍNIA	2
AGUIARNÓPOLIS	1
ANANÁS	1
ARAGOMINAS	1
ARAGUAÇU	1
BABAÇULÂNDIA	1
BERNARDO SAYÃO	1
BREJINHO DE NAZARÉ	1
GOIATINS	1
LAJEADO	1
LIZARDA	1
MATEIROS	1
PALMEIRANTE	1
PIRAQUÉ	1
SANDOLÂNDIA	1
SÃO MIGUEL DO TOCANTINS	1
SÃO VALÉRIO	1
TALISMÃ	1
TOTAL	1.039

NOTIFICAÇÕES PARA COVID-19

GRÁFICO 1. GRÁFICO 1. Distribuição dos novos casos confirmados da COVID-19, segundo sexo, TOCANTINS.



GRÁFICO 2. Distribuição dos novos casos confirmados da COVID-19, segundo Faixa Etária, TOCANTINS.



GRÁFICO 3. Perfil dos exames confirmados segundo tipo do teste, TOCANTINS.

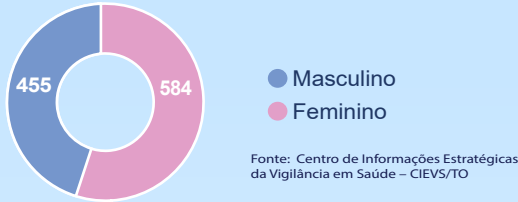

IMAGEM 1. Distribuição dos casos confirmados por Coronavírus segundo o município de residência.

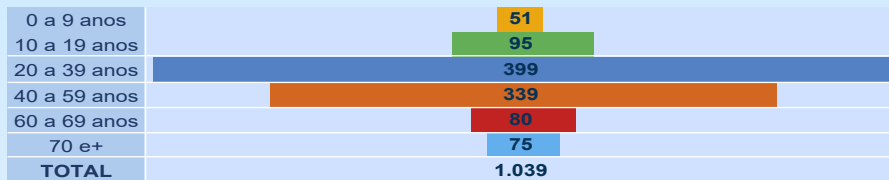

Fonte: Centro de Informações Estratégicas da Vigilância em Saúde – CIEVS/TO

NOTIFICAÇÕES PARA COVID-19

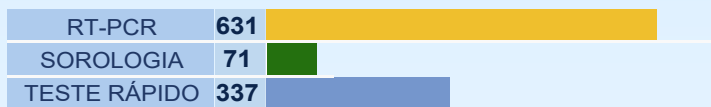
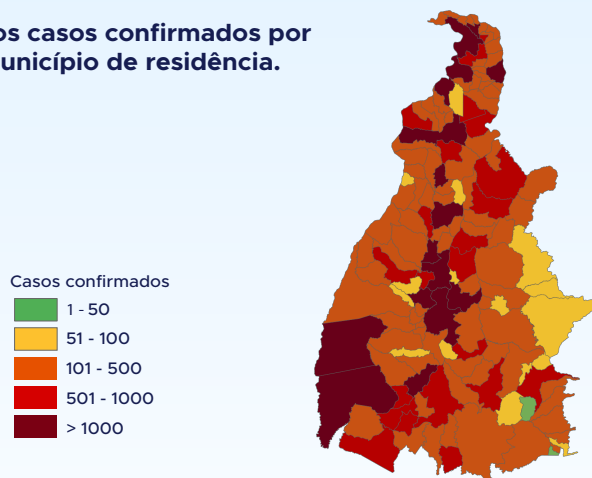
TABELA 2. Distribuição dos casos confirmados acumulados da COVID-19, segundo município de residência, TOCANTINS.

MUNICÍPIO	TOTAL
PALMAS	34621
ARAGUAÍNA	23468
GURUPI	8010
PORTO NACIONAL	6044
COLINAS DO TOCANTINS	5536
PARAÍSO DO TOCANTINS	5294
GUARÁI	2281
TOCANTINÓPOLIS	1723
FORMOSO DO ARAGUAIA	1662
MIRANORTE	1654
XAMBIOÁ	1547
ARAGUATINS	1468
MIRACEMA DO TOCANTINS	1416
ANANÁS	1254
AUGUSTINÓPOLIS	1151
LAGOA DA CONFUSÃO	1127
PEDRO AFONSO	997
ALVORADA	928
DIANÓPOLIS	861
GOIATINS	777
NATIVIDADE	774
AXIXÁ DO TOCANTINS	718
NOVA OLINDA	697
SÃO BENTO DO TOCANTINS	697
ARAGUAÇU	692
SILVANÓPOLIS	672
WANDERLÂNDIA	649
ITACAJÁ	637
SANTA FÉ DO ARAGUAIA	604
DIVINÓPOLIS DO TOCANTINS	602
BARROLÂNDIA	547
TOCANTÍNIA	546
PEIXE	541
BABAÇULÂNDIA	532
COLMÉIA	532
PALMEIRÓPOLIS	532
CARIRI DO TOCANTINS	522
FIGUEIRÉPOLIS	515
PONTE ALTA DO TOCANTINS	501
SÃO MIGUEL DO TOCANTINS	500

Fonte: Centro de Informações Estratégicas da Vigilância em Saúde – CIEVS/TO

MUNICÍPIO	TOTAL
AGUIARNÓPOLIS	496
BURITI DO TOCANTINS	471
ESPERANTINA	468
DARCINÓPOLIS	465
FÁTIMA	460
SAMPAIO	458
ALIANÇA DO TOCANTINS	448
PEQUIZEIRO	425
ARAGOMINAS	424
PALMEIRAS DO TOCANTINS	421
PALMEIRANTE	416
SÍTIO NOVO DO TOCANTINS	412
ARAPOEMA	386
TAGUATINGA	384
COMBINADO	369
ARRAIAS	353
FILADÉLFIA	351
CARRASCO BONITO	350
CASEARA	343
SÃO SEBASTIÃO DO TOCANTINS	341
NAZARÉ	331
ARAGUACEMA	327
CAMPOS LINDOS	307
TABOCÃO	306
ITAGUATINS	303
MONTE DO CARMO	298
PARANÁ	288
NOVA ROSALÂNDIA	286
ITAPIRATINS	277
APARECIDA DO RIO NEGRO	269
PAU D'ARCO	267
PRESIDENTE KENNEDY	257
MARIANÓPOLIS DO TOCANTINS	255
PIUM	254
BANDEIRANTES DO TOCANTINS	253
ITAPORÃ DO TOCANTINS	252
RIACHINHO	248
BREJINHO DE NAZARÉ	247
SÃO VALÉRIO	247
BERNARDO SAYÃO	245

MUNICÍPIO	TOTAL
PRAIA NORTE	241
GOIANORTE	237
RIO DOS BOIS	235
CRISTALÂNDIA	228
RIO SONO	227
COUTO MAGALHÃES	223
SANDOLÂNDIA	217
ARAGUANÁ	214
SANTA RITA DO TOCANTINS	212
MURICILÂNDIA	210
PINDORAMA DO TOCANTINS	208
ABREULÂNDIA	204
SANTA TEREZA DO TOCANTINS	204
DUERÉ	203
ANGICO	196
TALISMÃ	192
CENTENÁRIO	185
SANTA ROSA DO TOCANTINS	181
CARMOLÂNDIA	176
PUGMIL	175
RECURSOLÂNDIA	175
LUZINÓPOLIS	173
NOVO ACORDO	167
ALMAS	164
MAURILÂNDIA DO TOCANTINS	157
JAÚ DO TOCANTINS	153
NOVO JARDIM	148
PONTE ALTA DO BOM JESUS	143
AURORA DO TOCANTINS	139
DOIS IRMÃOS DO TOCANTINS	136
SANTA TEREZINHA DO TOCANTINS	135

MUNICÍPIO	TOTAL
SÃO SALVADOR DO TOCANTINS	133
SUCUPIRA	132
SANTA MARIA DO TOCANTINS	127
TUPIRAMA	123
CACHOEIRINHA	116
BOM JESUS DO TOCANTINS	115
CHAPADA DA NATIVIDADE	110
SÃO FÉLIX DO TOCANTINS	109
OLIVEIRA DE FÁTIMA	107
BARRA DO OURO	106
BRASILÂNDIA DO TOCANTINS	104
LAJEADO	100
LAGOA DO TOCANTINS	99
MONTE SANTO DO TOCANTINS	97
CHAPADA DE AREIA	92
LIZARDA	92
IPUEIRAS	89
RIO DA CONCEIÇÃO	87
CRIXÁS DO TOCANTINS	80
PORTO ALEGRE DO TOCANTINS	76
PIRAQUÊ	71
JUARINA	70
LAVANDEIRA	70
CONCEIÇÃO DO TOCANTINS	65
MATEIROS	56
TUPIRATINS	51
TAIPAS DO TOCANTINS	50
NOVO ALEGRE	48
TOTAL	136.020

NOTIFICAÇÕES PARA COVID-19

TABELA 3. Distribuição dos óbitos confirmados acumulados da COVID-19, segundo município de residência, TOCANTINS.

MUNICÍPIO	TOTAL	MUNICÍPIO	TOTAL
PALMAS	348	MONTE DO CARMO	5
ARAGUAÍNA	300	NAZARÉ	5
GURUPI	112	PALMEIRAS DO TOCANTINS	5
PORTO NACIONAL	106	PRESIDENTE KENNEDY	5
PARAÍSO DO TOCANTINS	78	SANDOLÂNDIA	5
COLINAS DO TOCANTINS	64	SÍTIO NOVO DO TOCANTINS	5
GUARÁI	43	ABREULÂNDIA	4
ARAGUATINS	42	BABAÇULÂNDIA	4
TOCANTINÓPOLIS	29	BERNARDO SAYÃO	4
FORMOSO DO ARAGUAIA	28	COMBINADO	4
MIRANORTE	28	DIVINÓPOLIS DO TOCANTINS	4
NOVA OLINDA	25	GOIANORTE	4
ANANÁS	19	LAGOA DO TOCANTINS	4
MIRACEMA DO TOCANTINS	18	PARANÃ	4
PEDRO AFONSO	18	SANTA TEREZA DO TOCANTINS	4
XAMBIOÁ	18	SÃO VALÉRIO	4
DIANÓPOLIS	17	ALMAS	3
AUGUSTINÓPOLIS	16	ANGICO	3
COLMÉIA	16	BANDEIRANTES DO TOCANTINS	3
LAGOA DA CONFUSÃO	15	CARMOLÂNDIA	3
ARAGUAÇU	14	CARRASCO BONITO	3
ALVORADA	13	DUERÉ	3
PALMEIRÓPOLIS	13	TABOCÃO	3
SILVANÓPOLIS	13	LIZARDA	3
ALIANÇA DO TOCANTINS	12	PIUM	3
AGUIARNÓPOLIS	11	PONTE ALTA DO BOM JESUS	3
ARAGUANÃ	11	RECURSOLÂNDIA	3
ESPERANTINA	11	RIACHINHO	3
PEIXE	11	RIO DOS BOIS	3
AXIXÁ DO TOCANTINS	10	SAMPAIO	3
SÃO MIGUEL DO TOCANTINS	10	SANTA ROSA DO TOCANTINS	3
TAGUATINGA	10	SANTA TEREZINHA DO TOCANTINS	3
ARAGUACEMA	9	ARRAIAS	2
BARROLÂNDIA	9	AURORA DO TOCANTINS	2
CARIRI DO TOCANTINS	9	BURITI DO TOCANTINS	2
DOIS IRMÃOS DO TOCANTINS	9	CACHOEIRINHA	2
NATIVIDADE	9	CAMPOS LINDOS	2
SANTA FÉ DO ARAGUAIA	9	CHAPADA DE AREIA	2
ARAGOMINAS	8	IPUEIRAS	2
CASEARA	8	JUARINA	2
FIGUEIRÓPOLIS	8	LAJEADO	2
GOIATINS	8	LUZINÓPOLIS	2
ITACAJÁ	8	MONTE SANTO DO TOCANTINS	2
JAÚ DO TOCANTINS	8	MURICILÂNDIA	2
PEQUIZEIRO	8	NOVO ACORDO	2
WANDERLÂNDIA	8	NOVO ALEGRE	2
BREJINHO DE NAZARÉ	7	RIO SONO	2
ITAGUATINS	7	TALISMÃ	2
MARIANÓPOLIS DO TOCANTINS	7	TUPIRAMA	2
SÃO BENTO DO TOCANTINS	7	BOM JESUS DO TOCANTINS	1
TOCANTÍNIA	7	BRASILÂNDIA DO TOCANTINS	1
CENTENÁRIO	6	CHAPADA DA NATIVIDADE	1
CONCEIÇÃO DO TOCANTINS	6	ITAPIRATINS	1
FÁTIMA	6	ITAPORÃ DO TOCANTINS	1
NOVA ROSALÂNDIA	6	MAURILÂNDIA DO TOCANTINS	1
PALMEIRANTE	6	NOVO JARDIM	1
PAU D'ARCO	6	OLIVEIRA DE FÁTIMA	1
PONTE ALTA DO TOCANTINS	6	PIRAQUÊ	1
PRAIA NORTE	6	PORTO ALEGRE DO TOCANTINS	1
APARECIDA DO RIO NEGRO	5	PUGMIL	1
ARAPOEMA	5	RIO DA CONCEIÇÃO	1
BARRA DO OURO	5	SANTA MARIA DO TOCANTINS	1
COUTO MAGALHÃES	5	SANTA RITA DO TOCANTINS	1
CRISTALÂNDIA	5	SÃO FÉLIX DO TOCANTINS	1
DARCINÓPOLIS	5	SÃO SALVADOR DO TOCANTINS	1
FILADÉLFIA	5	SÃO SEBASTIÃO DO TOCANTINS	1
		TUPIRATINS	1
		TOTAL	1.885

Fonte: Centro de Informações Estratégicas da Vigilância em Saúde – CIEVS/TO

DETALHES DOS NOVOS ÓBITOS

1. Homem de 45 anos, residente em Paraíso do Tocantins. Comorbidades: não relatado. Óbito em 20/03/2021 no Instituto Sinai.
2. Mulher de 68 anos, residente em Araguaína. Comorbidades: calazar. Óbito em 20/03/2021 no Instituto Sinai.

NOTIFICAÇÕES PARA COVID-19

3. Homem de 86 anos, residente em Araguaína. Comorbidades: hipertensão arterial sistêmica. Óbito em 14/03/2021 em unidade domiciliar.
4. Mulher 69 anos, residente em Palmas. Comorbidades: câncer de endométrio. Óbito em 19/03/2021 no Hospital Santa Thereza.
5. Mulher de 90 anos, residente em Porto Nacional. Comorbidades: doença cardíaca crônica e hipertensão arterial sistêmica. Óbito em 19/03/2021 no Hospital Regional de Porto Nacional.
6. Homem de 63 anos, residente em Palmas. Comorbidades: insuficiência renal aguda. Óbito em 19/03/2021 no Hospital Osvaldo Cruz.
7. Mulher de 29 anos, residente em Porto Nacional. Comorbidades: obesidade. Óbito em 20/03/2021 no Hospital Regional de Porto Nacional.
8. Homem de 71 anos, residente em Porto Nacional. Comorbidades: doença cardíaca crônica e diabetes. Óbito em 20/03/2021 no Hospital Regional de Porto Nacional.
9. Mulher de 79 anos, residente em Silvanópolis. Comorbidades: doença cardiovascular crônica, diabetes e obesidade. Óbito dia 20/03/2021 no Hospital Geral de Palmas.
10. Homem 87 anos, residente em Araguaína. Comorbidades: hipertensão arterial sistêmica. Óbito em 20/03/2021 no Hospital Municipal de Campanha em Araguaína.
11. Homem de 79 anos, residente em Palmas. Comorbidades: hipertensão arterial sistêmica e insuficiências renal crônica. Óbito em 20/03/2021 no Hospital Osvaldo Cruz.
12. Homem de 66 anos, residente em Miracema. Comorbidades: insuficiência renal crônica. Óbito em 20/03/2021 no Instituto Ortopédico de Palmas.
13. Homem de 58 anos, residente em Porto Nacional. Comorbidades: hipertensão arterial sistêmica, diabetes e etilista. Óbito em 19/03/2021 no Hospital Regional de Porto Nacional.
14. Mulher de 72 anos, residente em Porto Nacional. Comorbidades: diabetes e hipertensão arterial sistêmica. Óbito em 21/03/2021 no Hospital Regional de Porto Nacional.
15. Mulher de 38 anos. Residente em Palmas. Comorbidades: hipertensão e diabetes. Óbito dia 22/03/2021 no Hospital Geral de Palmas.
16. Homem de 59 anos. Residente em Palmas. Comorbidades: Hipertensão. Óbito em 22/03/2021 no Hospital Geral de Palmas.
17. Homem de 57 anos. Residente em Palmas. Comorbidades: não relatado. Óbito em 22/03/2021 no Hospital Estadual de Combate a Covid.
18. Homem de 75 anos. Residente em Talismã. Comorbidades: hipertensão e diabetes. Óbito dia 22/03/2021 no Hospital de Referência de Alvorada.
19. Homem de 41 anos. Residente em Gurupi. Comorbidades: não relatado. Óbito dia 22/03/2021 no Hospital Regional de Gurupi.
20. Mulher de 87 anos, residente em Paraíso. Comorbidades: diabetes. Óbito em 23/03/2021 no domicílio.
21. Mulher 57 anos, residente em Paraíso do Tocantins. Comorbidades: não relatado. Óbito em 23/03/2021 no Hospital Modelo de Paraíso.
22. Homem de 71 anos, residente em Natividade. Comorbidades: doença cardíaca crônica e câncer da tireoide.
23. Home de 84 anos, residente em Aliança. Comorbidades: não relatado. Óbito em 23/03/2021 no Hospital Regional de Gurupi.
24. Mulher de 46 anos. Residente em Araguatins. Comorbidades: não relatado. Óbito dia 23/03/2021 no Hospital Regional de Augustinópolis.
25. Homem de 70 anos, residente em Araguaína. Comorbidades: hipertensão arterial sistêmica e infarto agudo do miocárdio. Óbito em 21/03/2021 no domicílio.

O DETALHAMENTO DOS CASOS ACUMULADOS PODEM SER ACESSADOS NO SITE DA SECRETARIA DA SAÚDE
integra.saude.to.gov.br/covid19

OBSERVAÇÕES:

O Estado possui uma plataforma onde todos podem acompanhar os números da Covid-19 no Tocantins: <http://coronavirus.to.gov.br>

A Secretaria de Estado da Saúde (SES) esclarece que o banco de dados do Estado é dinâmico, em virtude do fechamento das investigações epidemiológicas, que alteram principalmente locais de residência dos casos positivos, trazendo modificações diárias no acumulado dos municípios e no total geral do Estado.

Os dados consolidados neste boletim são referentes às notificações recebidas no último dia, que podem abordar resultados diagnosticados em dias anteriores e notificados posteriormente ao Cievs Estadual. Para manter a credibilidade dos dados contabilizados, os gráficos apresentam a distribuição de novos casos de acordo com a data do diagnóstico e não sua notificação, por parte dos municípios. Em cada edição, o boletim apresenta a distribuição dos novos casos também por este critério.

Todas as informações que constam no boletim são provenientes dos sistemas oficiais do Ministério da Saúde alimentados pelos municípios:

Sistema Gerenciador de Ambiente Laboratorial (GAL) é o sistema utilizado pelos municípios para cadastro das mostras que serão encaminhadas ao Lacen para realização dos exames.

E-SUS-VE é a ferramenta de registro de notificação de casos suspeitos da Covid-19.

SIVEP-Gripe, é o Sistema de Informação da Vigilância Epidemiológica da Gripe, utilizado para notificação dos casos de Síndrome Respiratória Aguda Grave (SRAG) em unidades hospitalares e unidades de Pronto Atendimento (UPA).

SIM é o sistema de Informação sobre mortalidade, desenvolvido pelo Ministério da Saúde para unificação dos dados sobre óbitos no país.

Considerando o aumento recente de casos positivos que tem demandado tempo excessivo para confirmação de residências junto aos municípios, o Estado prevê o preenchimento correto de informações nas plataformas que serão utilizadas para consolidação dos boletins diários e a atualização da residência nos cartões SUS utilizado nos cadastros dos sistemas.

O Estado não irá confirmar residências junto aos municípios, estes devem ficar atentos aos dados informados nos Boletins Epidemiológicos diários, nos sistemas de notificação e cadastros de exames no Lacen.

Qualquer divergência deverá ser informada ao Cievs/COE do Estado que fará as correções nos próximos boletins.

Os dados contidos no boletim são consolidados com resultados de exames realizados no Lacen e notificações recebidas dos municípios até as 23:59h do último dia.