

CASOS CONFIRMADOS

137.128

CASOS RECUPERADOS

115.866

CASOS ATIVOS
(EM ISOLAMENTO DOMICILIAR OU HOSPITALAR)

19.350

ÓBITOS

1.912

CASOS NOTIFICADOS

419.883

NOTIFICAÇÕES PARA COVID-19

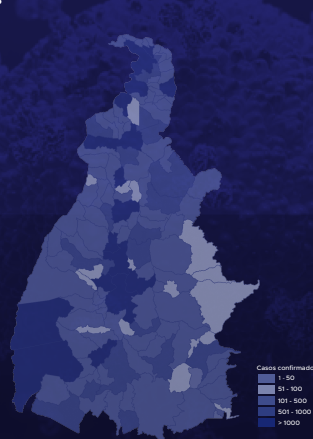

HOSPITALIZAÇÃO COVID

577

LEITOS PÚBLICOS **329**

CLÍNICOS **190**

UTI COVID **139**

LEITOS PRIVADOS **248**

CLÍNICOS **134**

UTI COVID **114**

VACINÔMETRO

102.849

376º BOLETIM EPIDEMIOLÓGICO DE NOTIFICAÇÕES DA COVID-19 NO TOCANTINS

A Secretaria de Estado da Saúde (SES) informa que nesta sexta-feira, 26 de março, foram contabilizados 1.156 novos casos confirmados para Covid-19. Deste total, foram registrados 259 nas últimas 24 horas e o restante por exames coletados em dias anteriores e que tiveram seus resultados liberados na data de ontem.

Desta forma, hoje o Tocantins registra um total de 419.883 pessoas notificadas com a Covid-19 e acumula 137.128 casos confirmados da doença. Destes, 115.866 pacientes estão recuperados e 19.350 estão ainda ativos (em isolamento domiciliar ou hospitalar), além de 1.912 óbitos.

TABELA 1. Distribuição dos novos casos confirmados para COVID-19, segundo município de residência, TOCANTINS.

MUNICÍPIO	TOTAL
PALMAS	211
ARAGUAÍNA	171
PARAÍSO DO TOCANTINS	138
PORTO NACIONAL	80
GURUPI	77
COLINAS DO TOCANTINS	58
MIRANORTE	37
TABOÃO	17
GUARÁI	17
PONTE ALTA DO TOCANTINS	17
BERNARDO SAYÃO	16
DOIS IRMÃOS DO TOCANTINS	16
FIGUEIRÓPOLIS	14
COUTO MAGALHÃES	13
PEDRO AFONSO	13
AXIXÁ DO TOCANTINS	12
NOVA OLINDA	12
AUGUSTINÓPOLIS	11
DIANÓPOLIS	11
PALMEIRAS DO TOCANTINS	11
ITACAJÁ	10
BREJINHO DE NAZARÉ	9
ITAGUATINS	9
SILVANÓPOLIS	9
ARAGUANÃ	8
GOIATINS	8
MIRACEMA DO TOCANTINS	8
WANDERLÂNDIA	8
DIVINÓPOLIS DO TOCANTINS	7
ANANÁS	6
BARROLÂNDIA	6
LAGOA DA CONFUSÃO	6
NATIVIDADE	6
PEIXE	6
SÃO MIGUEL DO TOCANTINS	6
SÍTIO NOVO DO TOCANTINS	6
SUCUPIRA	6
CARMOLÂNDIA	5
ESPERANTINA	5
MAURILÂNDIA DO TOCANTINS	5
SANTA ROSA DO TOCANTINS	5
MARIANÓPOLIS DO TOCANTINS	4

Fonte: Centro de Informações Estratégicas da Vigilância em Saúde - CIEVS/TO

MUNICÍPIO	TOTAL
TOCANTINÓPOLIS	4
ABREULÂNDIA	3
CARRASCO BONITO	3
DUERÉ	3
NOVA ROSALÂNDIA	3
SANDOLÂNDIA	3
ALMAS	2
ANGICO	2
ARAGUAÇU	2
BRASILÂNDIA DO TOCANTINS	2
CARIRI DO TOCANTINS	2
COLMÉIA	2
NOVO JARDIM	2
ALIANÇA DO TOCANTINS	1
ALVORADA	1
ARAGOMINAS	1
ARAGUACEMA	1
CHAPADA DE AREIA	1
COMBINADO	1
FÁTIMA	1
GOIANORTE	1
LAVANDEIRA	1
MONTE DO CARMO	1
MURICILÂNDIA	1
NAZARÉ	1
NOVO ACORDO	1
PEQUIZEIRO	1
PINDORAMA DO TOCANTINS	1
PIUM	1
PORTO ALEGRE DO TOCANTINS	1
PRESIDENTE KENNEDY	1
RIACHINHO	1
RIO DA CONCEIÇÃO	1
SANTA FÉ DO ARAGUAIA	1
SÃO VALÉRIO	1
TAGUATINGA	1
TOTAL	1.156

NOTIFICAÇÕES PARA COVID-19

GRÁFICO 1. GRÁFICO 1. Distribuição dos novos casos confirmados da COVID-19, segundo sexo, TOCANTINS.



GRÁFICO 2. Distribuição dos novos casos confirmados da COVID-19, segundo Faixa Etária, TOCANTINS.



GRÁFICO 3. Perfil dos exames confirmados segundo tipo do teste, TOCANTINS.

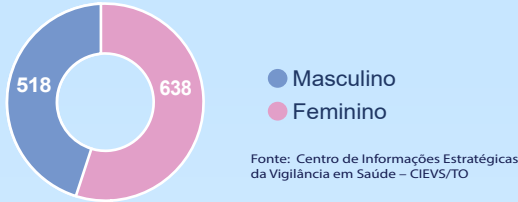

IMAGEM 1. Distribuição dos casos confirmados por Coronavírus segundo o município de residência.

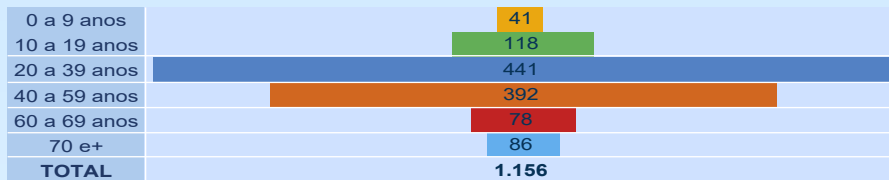

Fonte: Centro de Informações Estratégicas da Vigilância em Saúde – CIEVS/TO

NOTIFICAÇÕES PARA COVID-19

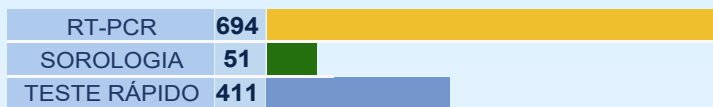
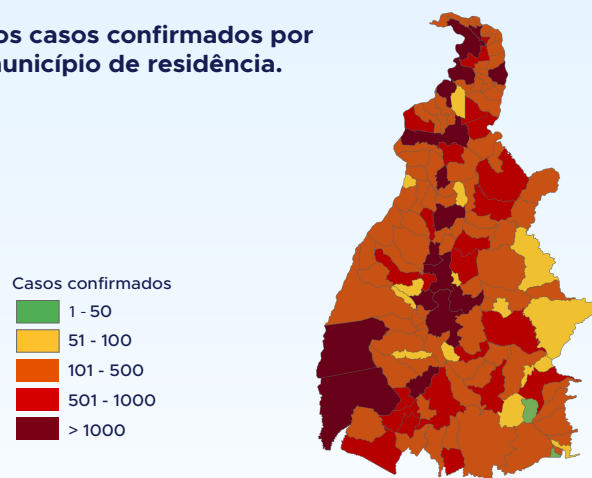
TABELA 2. Distribuição dos casos confirmados acumulados da COVID-19, segundo município de residência, TOCANTINS.

MUNICÍPIO	TOTAL
PALMAS	34832
ARAGUAÍNA	23619
GURUPI	8084
PORTO NACIONAL	6121
COLINAS DO TOCANTINS	5594
PARAÍSO DO TOCANTINS	5431
GUARAI	2297
TOCANTINÓPOLIS	1727
MIRANORTE	1689
FORMOSO DO ARAGUAIA	1662
XAMBIOÁ	1547
ARAGUATINS	1468
MIRACEMA DO TOCANTINS	1424
ANANÁS	1259
AUGUSTINÓPOLIS	1162
LAGOA DA CONFUSÃO	1133
PEDRO AFONSO	1011
ALVORADA	929
DIANÓPOLIS	871
GOIATINS	786
NATIVIDADE	780
AXIXÁ DO TOCANTINS	730
NOVA OLINDA	707
SÃO BENTO DO TOCANTINS	697
ARAGUAÇU	694
SILVANÓPOLIS	681
WANDERLÂNDIA	657
ITACAJÁ	646
DIVINÓPOLIS DO TOCANTINS	606
SANTA FÉ DO ARAGUAIA	605
BARROLÂNDIA	553
PEIXE	547
TOCANTÍNIA	546
COLMÉIA	534
BABAÇULÂNDIA	532
PALMEIRÓPOLIS	532
FIGUEIRÓPOLIS	529
CARIRI DO TOCANTINS	524
PONTE ALTA DO TOCANTINS	518
SÃO MIGUEL DO TOCANTINS	506

Fonte: Centro de Informações Estratégicas da Vigilância em Saúde – CIEVS/TO

MUNICÍPIO	TOTAL
AGUIARNÓPOLIS	496
ESPERANTINA	473
BURITI DO TOCANTINS	471
DARCINÓPOLIS	465
FÁTIMA	460
SAMPAIO	458
ALIANÇA DO TOCANTINS	449
PALMEIRAS DO TOCANTINS	432
PEQUIZEIRO	426
ARAGOMINAS	425
SÍTIO NOVO DO TOCANTINS	417
PALMEIRANTE	416
ARAPOEMA	386
TAGUATINGA	385
COMBINADO	370
ARRAIAS	353
CARRASCO BONITO	353
FILADÉLFIA	351
CASEARA	343
SÃO SEBASTIÃO DO TOCANTINS	341
NAZARÉ	332
ARAGUACEMA	328
TABOÇAO	323
ITAGUATINS	312
CAMPOS LINDOS	307
MONTE DO CARMO	298
NOVA ROSALÂNDIA	289
PARANÁ	288
ITAPIRATINS	277
APARECIDA DO RIO NEGRO	269
PAU D'ARCO	267
BERNARDO SAYÃO	260
PRESIDENTE KENNEDY	258
BREJINHO DE NAZARÉ	256
PIUM	255
BANDEIRANTES DO TOCANTINS	253
ITAPORÁ DO TOCANTINS	252
MARIANÓPOLIS DO TOCANTINS	252
RIACHINHO	249
SÃO VALERIO	248

MUNICÍPIO	TOTAL
PRAIA NORTE	241
GOIANORTE	238
COUTO MAGALHÃES	236
RIO DOS BOIS	235
CRISTALÂNDIA	228
RIO SONO	227
ARAGUANÁ	222
SANDOLÂNDIA	220
SANTA RITA DO TOCANTINS	212
MURICILÂNDIA	211
PINDORAMA DO TOCANTINS	209
ABREULÂNDIA	207
DUERÉ	206
SANTA TEREZA DO TOCANTINS	204
ANGICO	198
TALISMÃ	192
SANTA ROSA DO TOCANTINS	186
CENTENÁRIO	185
CARMOLÂNDIA	181
PUGMIL	175
RECURSOLÂNDIA	175
LUZINÓPOLIS	173
NOVO ACORDO	168
ALMAS	166
MAURILÂNDIA DO TOCANTINS	162
JAÚ DO TOCANTINS	153
DOIS IRMÃOS DO TOCANTINS	152
NOVO JARDIM	150
PONTE ALTA DO BOM JESUS	143
AURORA DO TOCANTINS	139
SUCUPIRA	138

MUNICÍPIO	TOTAL
SANTA TEREZINHA DO TOCANTINS	135
SÃO SALVADOR DO TOCANTINS	133
SANTA MARIA DO TOCANTINS	127
TUPIRAMA	123
CACHOEIRINHA	116
BOM JESUS DO TOCANTINS	115
CHAPADA DA NATIVIDADE	110
SÃO FÉLIX DO TOCANTINS	109
OLIVEIRA DE FÁTIMA	107
BARRA DO OURO	106
BRASILÂNDIA DO TOCANTINS	105
LAJEADO	100
LAGOA DO TOCANTINS	99
MONTE SANTO DO TOCANTINS	97
CHAPADA DE AREIA	93
LIZARDA	92
IPUEIRAS	89
RIO DA CONCEIÇÃO	88
CRIXÁS DO TOCANTINS	80
PORTO ALEGRE DO TOCANTINS	77
LAVANDEIRA	71
PIRAQUÉ	71
JUARINA	70
CONCEIÇÃO DO TOCANTINS	65
MATEIROS	56
TUPIRATINS	51
TAIPAS DO TOCANTINS	50
NOVO ALEGRE	48
TOTAL	137.128

NOTIFICAÇÕES PARA COVID-19

TABELA 3. Distribuição dos óbitos confirmados acumulados da COVID-19, segundo município de residência, TOCANTINS.

MUNICÍPIO	TOTAL	MUNICÍPIO	TOTAL
PALMAS	355	MONTE DO CARMO	5
ARAGUAÍNA	300	NAZARÉ	5
GURUPI	116	PALMEIRAS DO TOCANTINS	5
PORTO NACIONAL	111	PRESIDENTE KENNEDY	5
PARAÍSO DO TOCANTINS	80	SANDOLÂNDIA	5
COLINAS DO TOCANTINS	65	SÍTIO NOVO DO TOCANTINS	5
GUARÁI	44	ABREULÂNDIA	4
ARAGUATINS	42	BABAÇULÂNDIA	4
MIRANORTE	29	BERNARDO SAYÃO	4
TOCANTINÓPOLIS	29	DIVINÓPOLIS DO TOCANTINS	4
FORMOSO DO ARAGUAIA	28	GOIANORTE	4
NOVA OLINDA	25	LAGOA DO TOCANTINS	4
ANANÁS	19	PARANÁ	4
MIRACEMA DO TOCANTINS	19	RIACHINHO	4
PEDRO AFONSO	18	SANTA TEREZA DO TOCANTINS	4
XAMBIOÁ	18	SÃO VALÉRIO	4
DIANÓPOLIS	17	ALMAS	3
AUGUSTINÓPOLIS	16	ANGICO	3
COLMÉIA	16	BANDEIRANTES DO TOCANTINS	3
LAGOA DA CONFUSÃO	15	CARMOLÂNDIA	3
ALVORADA	14	CARRASCO BONITO	3
ARAGUAÇU	14	DUERÉ	3
PALMEIRÓPOLIS	13	TABOCÃO	3
SILVANÓPOLIS	13	LIZARDA	3
ALIANÇA DO TOCANTINS	12	PIUM	3
AGUIARNÓPOLIS	11	PONTE ALTA DO BOM JESUS	3
ARAGUANÁ	11	RECURSOLÂNDIA	3
ESPERANTINA	11	RIO DOS BOIS	3
PEIXE	11	SAMPAIO	3
AXIXÁ DO TOCANTINS	10	SANTA ROSA DO TOCANTINS	3
SÃO MIGUEL DO TOCANTINS	10	SANTA TEREZINHA DO TOCANTINS	3
TAGUATINGA	10	ARRAIAS	2
ARAGUACEMA	9	AURORA DO TOCANTINS	2
BARROLÂNDIA	9	BURITI DO TOCANTINS	2
CARIRI DO TOCANTINS	9	CACHOEIRINHA	2
DOIS IRMÃOS DO TOCANTINS	9	CAMPOS LINDOS	2
FIGUEIRÓPOLIS	9	CHAPADA DE AREIA	2
NATIVIDADE	9	IPUEIRAS	2
SANTA FÉ DO ARAGUAIA	9	JUARINA	2
ARAGOMINAS	8	LAJEADO	2
CASEARA	8	LUZINÓPOLIS	2
GOIATINS	8	MONTE SANTO DO TOCANTINS	2
ITACAJÁ	8	MURICILÂNDIA	2
JAÚ DO TOCANTINS	8	NOVO ACORDO	2
PEQUIZEIRO	8	NOVO ALEGRE	2
WANDERLÂNDIA	8	RIO SONO	2
BREJINHO DE NAZARÉ	7	TALISMÃ	2
FÁTIMA	7	TUPIRAMA	2
ITAGUATINS	7	BOM JESUS DO TOCANTINS	1
MARIANÓPOLIS DO TOCANTINS	7	BRASILÂNDIA DO TOCANTINS	1
SÃO BENTO DO TOCANTINS	7	CHAPADA DA NATIVIDADE	1
TOCANTÍNIA	7	ITAPIRATINS	1
CENTENÁRIO	6	ITAPORÁ DO TOCANTINS	1
CONCEIÇÃO DO TOCANTINS	6	MAURILÂNDIA DO TOCANTINS	1
NOVA ROSALÂNDIA	6	NOVO JARDIM	1
PALMEIRANTE	6	OLIVEIRA DE FÁTIMA	1
PAU D'ARCO	6	PIRAQUÊ	1
PONTE ALTA DO TOCANTINS	6	PORTO ALEGRE DO TOCANTINS	1
PRAIA NORTE	6	PUGMIL	1
APARECIDA DO RIO NEGRO	5	RIO DA CONCEIÇÃO	1
ARAPOEMA	5	SANTA MARIA DO TOCANTINS	1
BARRA DO OURO	5	SANTA RITA DO TOCANTINS	1
COMBINADO	5	SÃO FÉLIX DO TOCANTINS	1
COUTO MAGALHÃES	5	SÃO SALVADOR DO TOCANTINS	1
CRISTALÂNDIA	5	SÃO SEBASTIÃO DO TOCANTINS	1
DARCINÓPOLIS	5	TUPIRATINS	1
FILADÉLFIA	5	TOTAL	1.912

Fonte: Centro de Informações Estratégicas da Vigilância em Saúde – CIEVS/TO

DETALHES DOS NOVOS ÓBITOS

1. Mulher de 77 anos, residente em Porto Nacional. Comorbidades: hipertensão arterial sistêmica, diabetes e Parkinson. Óbito em 19/03/2021 no UPA de Porto Nacional.
2. Mulher de 64 anos, residente em Porto Nacional. Comorbidades: hipertensão. Óbito dia 21/03/2021 em domicílio.
3. Homem de 44 anos, residente em Gurupi. Óbito dia 19/03/2021 na Unimed de Gurupi.

NOTIFICAÇÕES PARA COVID-19

4. Homem de 66 anos, residente em Gurupi. Comorbidades: não relatado. Óbito dia 22/03/2021 na Unimed Gurupi.
5. Mulher de 81 anos, residente em Colinas do Tocantins. Comorbidades: Óbito em 22/03/2021 no Hospital Dom Orione em Araguaína.
6. Mulher de 95 anos, residente em Paraíso do Tocantins. Comorbidades: cardiomiopatia. Óbito em 23/03/2021 no domicílio.
7. Homem de 42 anos, residente em Palmas. Comorbidades: Óbito em 09/03/2021 no Hospital ITIBA-Barreiras, na Bahia.
8. Homem de 74 anos, residente em Fátima. Comorbidades: insuficiência renal crônica. Óbito dia 22/03/2021 na Unimed de Gurupi.
9. Homem de 41 anos, residente em Combinado. Comorbidades: não relatado. Óbito em 23/03/2021 no Hospital Geral de Palmas.
10. Homem de 41 anos, residente em Palmas. Comorbidades: diabetes. Óbito dia 22/03/2021 no Hospital Geral de Palmas.
11. Homem de 51 anos, residente em Palmas. Comorbidades: hipertensão. Óbito dia 23/03/2021 no Hospital Osvaldo Cruz.
12. Homem de 56 anos, residente em Guaraí. Comorbidades: diabetes e hipertensão arterial sistêmica. Óbito em 24/03/2021 no Hospital Regional de Guaraí.
13. Homem de 60 anos, residente em Palmas. Comorbidades: diabetes e hipertensão. Óbito dia 21/03/2021 no Hospital Unimed Palmas.
14. Homem de 68 anos, residente em Paraíso do TO. Comorbidades: hipertensão. Óbito dia 22/03/2021 no Hospital Santa Thereza.
15. Mulher de 45 anos, residente em Palmas. Comorbidades: obesidade e asma. Óbito dia 23/03/2021 no Hospital Geral de Palmas.
16. Mulher de 81 anos, residente em Alvorada. Comorbidades: não relatado. Óbito dia 21/03/2021 no Hospital Regional de Alvorada.
17. Homem de 78 anos, residente em Palmas. Comorbidades: diabetes, hipertensão e insuficiência cardíaca. Óbito dia 24/03/2021 no Hospital Estadual de Combate à Covid - 19.
18. Homem de 96 anos, residente em Porto Nacional. Comorbidades: não relatado. Óbito dia 23/03/2021 no Hospital Regional de Porto Nacional.
19. Homem de 32 anos, residente em Porto Nacional. Comorbidades: não relatado. Óbito dia 23/03/2021 no Hospital Regional de Porto Nacional.
20. Homem de 68 anos, residente em Porto Nacional. Comorbidades: diabetes. Óbito dia 24/03/2021 no Hospital Regional de Porto Nacional.
21. Homem de 67 anos, residente em Gurupi. Comorbidades: não relatado. Óbito dia 23/03/2021 no Hospital Regional de Gurupi.
22. Homem de 80 anos, residente em Gurupi. Comorbidades: não relatado. Óbito dia 24/03/2021 na UPA de Gurupi.
23. Mulher de 80 anos, residente em Palmas. Comorbidades: hipertensão arterial sistêmica. Óbito dia 11/03/2021 no Hospital Santa Thereza em Palmas.
24. Mulher de 79 anos, residente em Figueirópolis. Comorbidades: hipertensão arterial sistêmica, obesidade e diabetes. Óbito em 24/03/21 no Hospital Regional de Miracema.
25. Homem de 58 anos, residente em Miranorte. Comorbidades: não relatado. Óbito em 24/03/2021 no Hospital Regional de Miracema.
26. Homem de 73 anos, residente em Miracema. Comorbidades: não relatado. Óbito em 24/03/2021 no Hospital Regional de Miracema.
27. Mulher de 83 anos, residente em Riachinho. Comorbidades: doença cardíaca, obesidade, hipertensão arterial sistêmica, insuficiência renal não especificada. Óbito em 17/03/2021 no Hospital Regional de Xambioá.

O DETALHAMENTO DOS CASOS ACUMULADOS PODEM SER ACESSADOS NO SITE DA SECRETARIA DA SAÚDE
integra.saude.to.gov.br/covid19

OBSERVAÇÕES:

O Estado possui uma plataforma onde todos podem acompanhar os números da Covid-19 no Tocantins: <http://coronavirus.to.gov.br>

A Secretaria de Estado da Saúde (SES) esclarece que o banco de dados do Estado é dinâmico, em virtude do fechamento das investigações epidemiológicas, que alteram principalmente locais de residência dos casos positivos, trazendo modificações diárias no acumulado dos municípios e no total geral do Estado.

Os dados consolidados neste boletim são referentes às notificações recebidas no último dia, que podem abordar resultados diagnosticados em dias anteriores e notificados posteriormente ao Cievs Estadual. Para manter a credibilidade dos dados contabilizados, os gráficos apresentam a distribuição de novos casos de acordo com a data do diagnóstico e não sua notificação, por parte dos municípios. Em cada edição, o boletim apresenta a distribuição dos novos casos também por este critério.

Todas as informações que constam no boletim são provenientes dos sistemas oficiais do Ministério da Saúde alimentados pelos municípios:

Sistema Gerenciador de Ambiente Laboratorial (GAL) é o sistema utilizado pelos municípios para cadastro das mostras que serão encaminhadas ao Lacen para realização dos exames.

E-SUS-VE é a ferramenta de registro de notificação de casos suspeitos da Covid-19.

SIVEP-Gripe, é o Sistema de Informação da Vigilância Epidemiológica da Gripe, utilizado para notificação dos casos de Síndrome Respiratória Aguda Grave (SRAG) em unidades hospitalares e unidades de Pronto Atendimento (UPA).

SIM é o sistema de Informação sobre mortalidade, desenvolvido pelo Ministério da Saúde para unificação dos dados sobre óbitos no país.

Considerando o aumento recente de casos positivos que tem demandado tempo excessivo para confirmação de residências junto aos municípios, o Estado prevê o preenchimento correto de informações nas plataformas que serão utilizadas para consolidação dos boletins diários e a atualização da residência nos cartões SUS utilizado nos cadastros dos sistemas.

O Estado não irá confirmar residências junto aos municípios, estes devem ficar atentos aos dados informados nos Boletins Epidemiológicos diários, nos sistemas de notificação e cadastros de exames no Lacen.

Qualquer divergência deverá ser informada ao Cievs/COE do Estado que fará as correções nos próximos boletins.

Os dados contidos no boletim são consolidados com resultados de exames realizados no Lacen e notificações recebidas dos municípios até as 23:59h do último dia.