

CASOS CONFIRMADOS

138.206

CASOS RECUPERADOS

118.577

CASOS ATIVOS
(EM ISOLAMENTO DOMICILIAR OU HOSPITALAR)

17.687

ÓBITOS

1.942

CASOS NOTIFICADOS

422.648

NOTIFICAÇÕES PARA COVID-19

HOSPITALIZAÇÃO COVID

546

LEITOS PÚBLICOS **313**

CLÍNICOS **177**

UTI COVID **136**

LEITOS PRIVADOS **233**

CLÍNICOS **138**

UTI COVID **95**

VACINÔMETRO

108.007



377º BOLETIM EPIDEMIOLÓGICO DE NOTIFICAÇÕES DA COVID-19 NO TOCANTINS

A Secretaria de Estado da Saúde (SES) informa que neste sábado, 27 de março, foram contabilizados **1.112** novos casos confirmados para Covid-19. Deste total, foram registrados **363** nas últimas 24 horas e o restante por exames coletados em dias anteriores e que tiveram seus resultados liberados na data de ontem.

Desta forma, hoje o Tocantins registra um total de **422.648** pessoas notificadas com a Covid-19 e acumula **138.206** casos confirmados da doença. Destes, **118.577** pacientes estão recuperados e **17.687** estão ainda ativos (em isolamento domiciliar ou hospitalar), além de **1.942** óbitos.

TABELA 1. Distribuição dos novos casos confirmados para COVID-19, segundo município de residência, TOCANTINS.

MUNICÍPIO	TOTAL
PALMAS	256
ARAGUAÍNA	210
PARAISO DO TOCANTINS	87
PORTO NACIONAL	74
GURUPI	56
PONTE ALTA DO BOM JESUS	34
XAMBIOÁ	22
DIANÓPOLIS	21
MIRANORTE	20
DIVINÓPOLIS DO TOCANTINS	19
SITIO NOVO DO TOCANTINS	14
PALMEIRÓPOLIS	13
AXIXÁ DO TOCANTINS	12
BREJINHO DE NAZARÉ	12
BERNARDO SAYÃO	11
PONTE ALTA DO TOCANTINS	11
MONTE DO CARMO	10
SILVANÓPOLIS	10
SUCUPIRA	10
PEDRO AFONSO	9
ALIANÇA DO TOCANTINS	8
AUGUSTINÓPOLIS	8
CHAPADA DA NATIVIDADE	8
MIRACEMA DO TOCANTINS	8
ALVORADA	7
CASEARA	7
COLINAS DO TOCANTINS	7
GUARAÍ	7
MONTE SANTO DO TOCANTINS	7
PEQUIZEIRO	7
ARRAIAS	6
DUERÉ	6
TOCANTÍNIA	6
FIGUEIRÓPOLIS	5
ITACAJÁ	5
NOVA OLINDA	5
PEIXE	5
PRAIA NORTE	5
ARAGUAÇU	4
ESPERANTINA	4
LAGOA DA CONFUSÃO	4
SANTA RITA DO TOCANTINS	4

Fonte: Centro de Informações Estratégicas da Vigilância em Saúde - CIEVS/TO

MUNICÍPIO	TOTAL
SÃO MIGUEL DO TOCANTINS	4
TAGUATINGA	4
BARROLÂNDIA	3
DOIS IRMÃOS DO TOCANTINS	3
GOIATINS	3
MARIANÓPOLIS DO TOCANTINS	3
NOVA ROSALÂNDIA	3
TOCANTINÓPOLIS	3
ALMAS	2
ARAGOMINAS	2
ARAGUACEMA	2
ITAGUATINS	2
ITAPIRATINS	2
MURICILÂNDIA	2
PIRAQUÊ	2
RIACHINHO	2
RIO DOS BOIS	2
SANDOLÂNDIA	2
SÃO BENTO DO TOCANTINS	2
SÃO VALÉRIO	2
TALISMÃ	2
ABREULÂNDIA	1
ARAGUATINS	1
BANDEIRANTES DO TOCANTINS	1
BARRA DO OURO	1
BRASILÂNDIA DO TOCANTINS	1
CHAPADA DE AREIA	1
COLMEIA	1
FORMOSO DO ARAGUAIA	1
TABOCÃO	1
IPUEIRAS	1
LAVANDEIRA	1
LUZINÓPOLIS	1
NOVO ACORDO	1
OLIVEIRA DE FÁTIMA	1
PINDORAMA DO TOCANTINS	1
RIO DA CONCEIÇÃO	1
TOTAL	1.112

GRÁFICO 1. GRÁFICO 1. Distribuição dos novos casos confirmados da COVID-19, segundo sexo, TOCANTINS.



GRÁFICO 2. Distribuição dos novos casos confirmados da COVID-19, segundo Faixa Etária, TOCANTINS.



GRÁFICO 3. Perfil dos exames confirmados segundo tipo do teste, TOCANTINS.

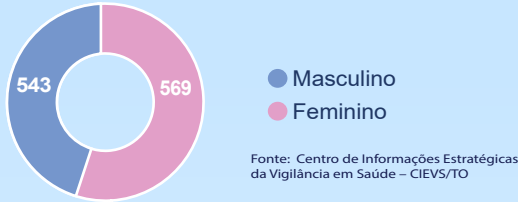

IMAGEM 1. Distribuição dos casos confirmados por Coronavírus segundo o município de residência.

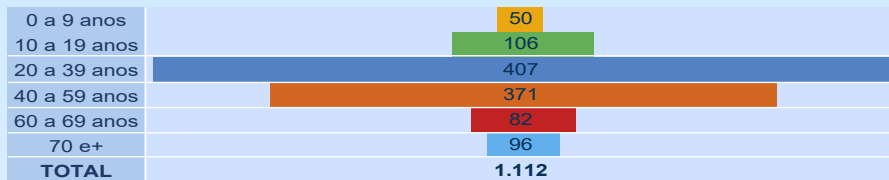

Fonte: Centro de Informações Estratégicas da Vigilância em Saúde – CIEVS/TO

NOTIFICAÇÕES PARA COVID-19

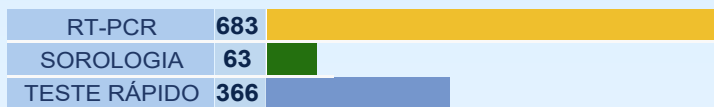
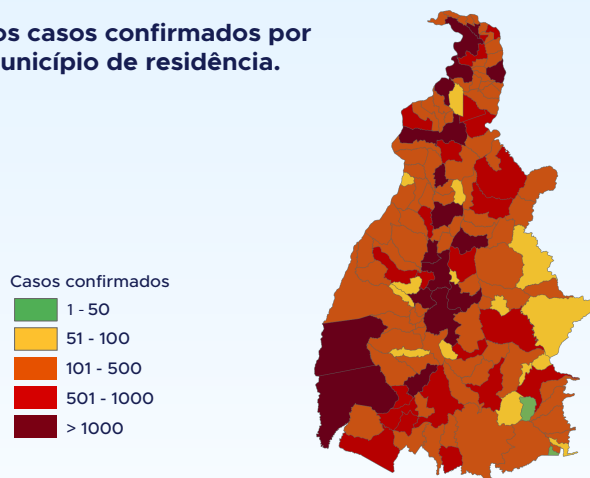
TABELA 2. Distribuição dos casos confirmados acumulados da COVID-19, segundo município de residência, TOCANTINS.

MUNICÍPIO	TOTAL
PALMAS	35088
ARAGUAÍNA	23821
GURUPI	8137
PORTO NACIONAL	6192
COLINAS DO TOCANTINS	5600
PARAISO DO TOCANTINS	5516
GUARÁI	2300
TOCANTINÓPOLIS	1730
MIRANORTE	1709
FORMOSO DO ARAGUAIA	1663
XAMBIOÁ	1569
ARAGUATINS	1469
MIRACEMA DO TOCANTINS	1431
ANANÁS	1259
AUGUSTINÓPOLIS	1170
LAGOA DA CONFUSÃO	1137
PEDRO AFONSO	1020
ALVORADA	935
DIANÓPOLIS	892
GOIATINS	789
NATIVIDADE	780
AXIXÁ DO TOCANTINS	742
NOVA OLINDA	713
SÃO BENTO DO TOCANTINS	699
ARAGUAÇÚ	698
SILVANÓPOLIS	690
WANDERLÂNDIA	656
ITACAJÁ	651
DIVINÓPOLIS DO TOCANTINS	623
SANTA FÉ DO ARAGUAIA	605
BARROLÂNDIA	556
PEIXE	552
TOCANTÍNIA	552
PALMEIRÓPOLIS	544
COLMEIA	535
FIGUEIRÓPOLIS	534
BABAÇULÂNDIA	531
PONTE ALTA DO TOCANTINS	529
CARIRI DO TOCANTINS	524
SÃO MIGUEL DO TOCANTINS	509

Fonte: Centro de Informações Estratégicas da Vigilância em Saúde – CIEVS/TO

MUNICÍPIO	TOTAL
AGUIARNÓPOLIS	496
ESPERANTINA	477
BURITI DO TOCANTINS	471
DARCINÓPOLIS	465
FÁTIMA	460
SAMPAIO	458
ALIANÇA DO TOCANTINS	457
PEQUIZEIRO	433
PALMEIRAS DO TOCANTINS	432
SITIO NOVO DO TOCANTINS	431
ARAGOMINAS	427
PALMEIRANTE	416
TAGUATINGA	389
ARAPOEMA	386
COMBINADO	370
ARRAIAS	359
CARRASCO BONITO	353
FILADELFIA	351
CASEARA	350
SÃO SEBASTIÃO DO TOCANTINS	341
NAZARÉ	332
ARAGUACEMA	330
TABOÇAO	324
ITAGUATINS	310
MONTE DO CARMO	308
CAMPOS LINDOS	307
NOVA ROSALÂNDIA	292
PARANÁ	288
ITAPIRATINS	279
BERNARDO SAYÃO	271
APARECIDA DO RIO NEGRO	269
BREJINHO DE NAZARÉ	268
PAU D'ARCO	267
PRESIDENTE KENNEDY	258
PIUM	255
BANDEIRANTES DO TOCANTINS	254
MARIANÓPOLIS DO TOCANTINS	254
ITAPORÁ DO TOCANTINS	252
RIACHINHO	251
SÃO VALÉRIO	250

MUNICÍPIO	TOTAL
PRAIA NORTE	246
GOIANORTE	238
RIO DOS BOIS	237
COUTO MAGALHÃES	236
CRISTALÂNDIA	228
RIO SONO	227
ARAGUANÁ	222
SANDOLÂNDIA	222
SANTA RITA DO TOCANTINS	216
MURICILÂNDIA	213
DUERÉ	212
PINDORAMA DO TOCANTINS	210
ABREULÂNDIA	208
SANTA TEREZA DO TOCANTINS	204
ANGICO	198
TALISMÃ	194
SANTA ROSA DO TOCANTINS	186
CENTENÁRIO	185
CARMOLÂNDIA	181
PONTE ALTA DO BOM JESUS	177
PUGMIL	175
RECURSOLÂNDIA	175
LUZINÓPOLIS	174
NOVO ACORDO	169
ALMAS	168
MAURILÂNDIA DO TOCANTINS	162
DOIS IRMÃOS DO TOCANTINS	155
JAÚ DO TOCANTINS	153
NOVO JARDIM	150
SUCUPIRA	148
AURORA DO TOCANTINS	139

MUNICÍPIO	TOTAL
SANTA TEREZINHA DO TOCANTINS	135
SÃO SALVADOR DO TOCANTINS	133
SANTA MARIA DO TOCANTINS	127
TUPIRAMA	123
CHAPADA DA NATIVIDADE	118
CACHOEIRINHA	116
BOM JESUS DO TOCANTINS	115
SÃO FÉLIX DO TOCANTINS	109
OLIVEIRA DE FÁTIMA	108
BARRA DO OURO	107
BRASILÂNDIA DO TOCANTINS	106
MONTE SANTO DO TOCANTINS	104
LAJEADO	100
LAGOA DO TOCANTINS	99
CHAPADA DE AREIA	94
LIZARDA	92
IPUEIRAS	90
RIO DA CONCEIÇÃO	89
CRIXÁS DO TOCANTINS	80
PORTO ALEGRE DO TOCANTINS	77
PIRAQUÊ	73
LAVANDEIRA	72
JUARINA	70
CONCEIÇÃO DO TOCANTINS	65
MATEIROS	56
TUPIRATINS	51
TAIPAS DO TOCANTINS	50
NOVO ALEGRE	48
TOTAL	138.206

NOTIFICAÇÕES PARA COVID-19

TABELA 3. Distribuição dos óbitos confirmados acumulados da COVID-19, segundo município de residência, TOCANTINS.

MUNICÍPIO	TOTAL	MUNICÍPIO	TOTAL
PALMAS	361	MONTE DO CARMO	5
ARAGUAÍNA	304	NAZARÉ	5
GURUPI	118	PALMEIRAS DO TOCANTINS	5
PORTO NACIONAL	112	PRESIDENTE KENNEDY	5
PARAÍSO DO TOCANTINS	84	SANDOLÂNDIA	5
COLINAS DO TOCANTINS	67	SÃO VALÉRIO	5
GUARÁI	44	SITIO NOVO DO TOCANTINS	5
ARAGUATINS	42	ABREULÂNDIA	4
MIRANORTE	29	BABACULÂNDIA	4
TOCANTINÓPOLIS	29	BERNARDO SAYÃO	4
FORMOSO DO ARAGUAIA	28	DIVINÓPOLIS DO TOCANTINS	4
NOVA OLINDA	27	GOIANORTE	4
ANANÁS	19	LAGOA DO TOCANTINS	4
MIRACEMA DO TOCANTINS	19	PARANÁ	4
XAMBIOÁ	19	RIACHINHO	4
PEDRO AFONSO	18	SANTA TEREZA DO TOCANTINS	4
AUGUSTINÓPOLIS	17	ALMAS	3
DIANÓPOLIS	17	ANGICO	3
COLMEIA	16	BANDEIRANTES DO TOCANTINS	3
ALVORADA	15	CARMOLÂNDIA	3
LAGOA DA CONFUSÃO	15	CARRASCO BONITO	3
ARAGUAÇÚ	14	DUERÉ	3
PALMEIRÓPOLIS	14	TABOCÃO	3
ALIANÇA DO TOCANTINS	13	LIZARDA	3
SILVANÓPOLIS	13	PIUM	3
AGUIARNÓPOLIS	11	PONTE ALTA DO BOM JESUS	3
ARAGUANÁ	11	RECURSOLÂNDIA	3
AXIXÁ DO TOCANTINS	11	RIO DOS BOIS	3
ESPERANTINA	11	SAMPAIO	3
PEIXE	11	SANTA ROSA DO TOCANTINS	3
SÃO MIGUEL DO TOCANTINS	10	SANTA TEREZINHA DO TOCANTINS	3
TAGUATINGA	10	ARRAIAS	2
ARAGUACEMA	9	AURORA DO TOCANTINS	2
BARROLÂNDIA	9	BURITI DO TOCANTINS	2
CARIRI DO TOCANTINS	9	CACHOEIRINHA	2
DOIS IRMÃOS DO TOCANTINS	9	CAMPOS LINDOS	2
FIGUEIRÓPOLIS	9	CHAPADA DE AREIA	2
ITACAJÁ	9	IPUEIRAS	2
NATIVIDADE	9	JUARINA	2
SANTA FÉ DO ARAGUAIA	9	LAJEADO	2
ARAGOMINAS	8	LUZINÓPOLIS	2
CASEARA	8	MONTE SANTO DO TOCANTINS	2
GOIATINS	8	MURICILÂNDIA	2
JAÚ DO TOCANTINS	8	NOVO ACORDO	2
PEQUIZEIRO	8	NOVO ALEGRE	2
WANDERLÂNDIA	8	RIO DA CONCEIÇÃO	2
BREJINHO DE NAZARÉ	7	RIO SONO	2
FÁTIMA	7	TALISMÃ	2
ITAGUATINS	7	TUPIRAMA	2
MARIANÓPOLIS DO TOCANTINS	7	BOM JESUS DO TOCANTINS	1
SÃO BENTO DO TOCANTINS	7	BRASILÂNDIA DO TOCANTINS	1
TOCANTÍNIA	7	CHAPADA DA NATIVIDADE	1
CENTENÁRIO	6	ITAPIRATINS	1
CONCEIÇÃO DO TOCANTINS	6	ITAPORÃ DO TOCANTINS	1
NOVA ROSALÂNDIA	6	MAURILÂNDIA DO TOCANTINS	1
PALMEIRANTE	6	NOVO JARDIM	1
PAU D'ARCO	6	OLIVEIRA DE FÁTIMA	1
PONTE ALTA DO TOCANTINS	6	PIRAQUÊ	1
PRAIA NORTE	6	PORTO ALEGRE DO TOCANTINS	1
APARECIDA DO RIO NEGRO	5	PUGMIL	1
ARAPOEMA	5	SANTA MARIA DO TOCANTINS	1
BARRA DO OURO	5	SANTA RITA DO TOCANTINS	1
COMBINADO	5	SÃO FELIX DO TOCANTINS	1
COUTO MAGALHÃES	5	SÃO SALVADOR DO TOCANTINS	1
CRISTALÂNDIA	5	SÃO SEBASTIÃO DO TOCANTINS	1
DARCINÓPOLIS	5	TUPIRATINS	1
FILADELFIA	5	TOTAL	1.942

Fonte: Centro de Informações Estratégicas da Vigilância em Saúde – CIEVS/TO

DETALHES DOS NOVOS ÓBITOS

1. Mulher de 72 anos, residente em Nova Olinda. Comorbidades: hipertensão. Óbito em 25/03/21.
2. Mulher de 20 anos, residente em Xambioá. Óbito em 24/03/21 no Hospital Regional de Xambioá.
3. Homem de 77 anos, residente em Palmeirópolis. Óbito em 23/03/21 no Hospital Dom Orione.
4. Mulher de 68 anos, residente em Augustinópolis. Comorbidades: calazar, hipertensão e diabetes. Óbito em 24/03/21 no Hospital Regional de Araguaína.

NOTIFICAÇÕES PARA COVID-19

5. Homem de 59 anos, residente em Colinas do Tocantins. Óbito em 23/03/21 no Hospital Regional de Araguaína.
6. Homem de 31 anos, residente em Colinas do Tocantins. Óbito em 24/03/21 no Hospital de Campanha de Araguaína.
7. Mulher de 88 anos, residente em Araguaína. Óbito em 22/03/21 na UPA de Araguaína.
8. Mulher de 45 anos, residente em Araguaína. Óbito em 17/03/21.
9. Homem de 40 anos, residente em Araguaína. Óbito em 23/03/21 no Hospital Municipal de Araguaína.
10. Homem de 69 anos, residente em Araguaína. Comorbidades: Doença cardíaca crônica e tabagista. Óbito em 23/03/21 no Hospital Municipal de Campanha.
11. Homem de 67 anos, residente em Aliança. Comorbidades: diabetes e hipertensão. Óbito em 24/03/21 no Hospital Regional de Gurupi.
12. Homem de 77 anos, residente em Paraíso do Tocantins. Óbito em 24/03/21 no Hospital Regional de Gurupi.
13. Homem de 90 anos, residente em Paraíso do Tocantins. Óbito em 24/03/21 no Hospital Regional de Paraíso do Tocantins.
14. Homem de 85 anos, residente em Porto Nacional. Comorbidades: doença cardíaca crônica. Óbito em 24/03/21 no Hospital Regional de Porto Nacional.
15. Homem de 63 anos, residente em Itacajá. Comorbidades: hipertensão. Óbito dia 24/03/21 no Hospital Geral de Palmas.
16. Mulher de 62 anos, residente em Paraíso do Tocantins. Comorbidades: hipertensão. Óbito dia 23/03/21 no Hospital Unimed Palmas.
17. Mulher de 82 anos, residente em Axixá. Comorbidades: hipertensão. Óbito dia 23/03/21 no Hospital Regional de Augustinópolis.
18. Homem de 74 anos, residente em Gurupi. Comorbidades: hipertensão e insuficiência renal crônica. Óbito dia 13/03/21 na Unimed Gurupi.
19. Homem de 87 anos, residente em Rio da Conceição. Comorbidades: enfisema pulmonar. Óbito em 10/03/21 no Hospital Regional de Dianópolis.
20. Mulher de 40 anos, residente em Palmas. Óbito dia 11/03/21 no Hospital Santa Thereza.
21. Mulher de 71 anos, residente em Gurupi. Óbito em 24/03/21 no Hospital Regional de Gurupi.
22. Mulher de 75 anos, residente em Palmas, Comorbidades: hipertensão, obesidade, doença pulmonar obstrutiva crônica e insuficiência renal crônica. Óbito em 14-03-21 no Hospital Palmas Medical.
23. Homem de 71 anos, residente em Nova Olinda. Comorbidades: hipertensão e diabetes. Óbito em 23/03/21 no Hospital Dom Orione.
24. Homem de 65 anos, residente em Palmas. Comorbidades: obesidade. Óbito em 07-02-21 no Hospital Geral de Palmas.
25. Homem de 35 anos, residente em Palmas. Comorbidades: diabetes. Óbito em 18-03-21 na Intensicare IOP.
26. Homem de 63 anos, residente em Palmas. Comorbidades: tabagista e hipertensão. Óbito em 12/03/21 na UPA SUL de Palmas.
27. Homem de 34 anos, residente em São Valério da Natividade. Óbito em 19/03/21 no Hospital Estadual de Combate à Covid-19.
28. Homem de 81 anos, residente em Paraíso do TO. Comorbidades: doença de alzheimer. Óbito dia 25/03/21 no Hospital Geral de Palmas.
29. Mulher de 68 anos. Residente em Alvorada. Óbito dia 25/03/21 no Hospital Regional de Gurupi.
30. Mulher de 58 anos, residente em Palmas. Comorbidades: Hipertensão e obesidade. Óbito em 18/03/21 na Intensicare do IOP.

O DETALHAMENTO DOS CASOS ACUMULADOS PODEM SER ACESSADOS NO SITE DA SECRETARIA DA SAÚDE
integra.saude.to.gov.br/covid19

OBSERVAÇÕES:

O Estado possui uma plataforma onde todos podem acompanhar os números da Covid-19 no Tocantins: <http://coronavirus.to.gov.br>

A Secretaria de Estado da Saúde (SES) esclarece que o banco de dados do Estado é dinâmico, em virtude do fechamento das investigações epidemiológicas, que alteram principalmente locais de residência dos casos positivos, trazendo modificações diárias no acumulado dos municípios e no total geral do Estado.

Os dados consolidados neste boletim são referentes às notificações recebidas no último dia, que podem abordar resultados diagnosticados em dias anteriores e notificados posteriormente ao Cievs Estadual. Para manter a credibilidade dos dados contabilizados, os gráficos apresentam a distribuição de novos casos de acordo com a data do diagnóstico e não sua notificação, por parte dos municípios. Em cada edição, o boletim apresenta a distribuição dos novos casos também por este critério.

Todas as informações que constam no boletim são provenientes dos sistemas oficiais do Ministério da Saúde alimentados pelos municípios:

Sistema Gerenciador de Ambiente Laboratorial (GAL) é o sistema utilizado pelos municípios para cadastro das mostras que serão encaminhadas ao Lacen para realização dos exames.

E-SUS-VE é a ferramenta de registro de notificação de casos suspeitos da Covid-19.

SIVEP-Gripe, é o Sistema de Informação da Vigilância Epidemiológica da Gripe, utilizado para notificação dos casos de Síndrome Respiratória Aguda Grave (SRAG) em unidades hospitalares e unidades de Pronto Atendimento (UPA).

SIM é o sistema de Informação sobre mortalidade, desenvolvido pelo Ministério da Saúde para unificação dos dados sobre óbitos no país.

Considerando o aumento recente de casos positivos que tem demandado tempo excessivo para confirmação de residências junto aos municípios, o Estado prevê o preenchimento correto de informações nas plataformas que serão utilizadas para consolidação dos boletins diários e a atualização da residência nos cartões SUS utilizado nos cadastros dos sistemas.

O Estado não irá confirmar residências junto aos municípios, estes devem ficar atentos aos dados informados nos Boletins Epidemiológicos diários, nos sistemas de notificação e cadastros de exames no Lacen.

Qualquer divergência deverá ser informada ao Cievs/COE do Estado que fará as correções nos próximos boletins.

Os dados contidos no boletim são consolidados com resultados de exames realizados no Lacen e notificações recebidas dos municípios até as 23:59h do último dia.