

NOTIFICAÇÕES PARA COVID-19

CASOS CONFIRMADOS

140.018

CASOS RECUPERADOS

120.933

CASOS ATIVOS
(em isolamento domiciliar ou hospitalar)

17.078

ÓBITOS

2.007

CASOS NOTIFICADOS

426.858

HOSPITALIZAÇÃO COVID

520

LEITOS PÚBLICOS **313**

CLÍNICOS **167**

UTI COVID **146**

LEITOS PRIVADOS **207**

CLÍNICOS **115**

UTI COVID **92**

VACINÔMETRO

119.239



380º BOLETIM EPIDEMIOLÓGICO DE NOTIFICAÇÕES DA COVID-19 NO TOCANTINS

A Secretaria de Estado da Saúde (SES) informa que nesta terça, 30 de março, foram contabilizados 971 novos casos confirmados para Covid-19. Deste total, foram registrados 187 nas últimas 24 horas e o restante por exames coletados em dias anteriores e que tiveram seus resultados liberados na data de ontem.

Desta forma, hoje o Tocantins registra um total de 426.858 pessoas notificadas com a Covid-19 e acumula 140.018 casos confirmados da doença. Destes, 120.933 pacientes estão recuperados e 17.078 estão ainda ativos (em isolamento domiciliar ou hospitalar), além de 2.007 óbitos.

TABELA 1. Distribuição dos novos casos confirmados para COVID-19, segundo município de residência, TOCANTINS.

MUNICÍPIO	TOTAL	MUNICÍPIO	TOTAL
PARAÍSO DO TOCANTINS	115	DIVINÓPOLIS DO TOCANTINS	4
ARAGUAINA	98	DUERE	4
GURUPI	75	SÍTIO NOVO DO TOCANTINS	4
PORTO NACIONAL	66	SUCUPIRA	4
PALMAS	63	TOCANTINÓPOLIS	4
TOCANTÍNIA	55	ARAGOMINAS	3
ARAGUATINS	30	CARIRI DO TOCANTINS	3
COLINAS DO TOCANTINS	27	CASEARA	3
XAMBIOÁ	27	PEDRO AFONSO	3
BURITI DO TOCANTINS	24	SÃO SEBASTIÃO DO TOCANTINS	3
GUARÁI	18	BABAÇULÂNDIA	2
MIRANORTE	18	BARRA DO OURO	2
PALMEIRAS DO TOCANTINS	18	CHAPADA DA NATIVIDADE	2
AXIXÁ DO TOCANTINS	17	CRISTALÂNDIA	2
BARROLÂNDIA	17	ITACAJÁ	2
PONTE ALTA DO TOCANTINS	14	ITAPORÁ DO TOCANTINS	2
SANTA RITA DO TOCANTINS	13	LAGOA DO TOCANTINS	2
AUGUSTINÓPOLIS	12	LAVANDEIRA	2
ARAGUANÁ	11	LUZINÓPOLIS	2
MONTE DO CARMO	11	MARIANÓPOLIS DO TOCANTINS	2
BERNARDO SAYÃO	10	MONTE SANTO DO TOCANTINS	2
CONCEIÇÃO DO TOCANTINS	10	NOVA ROSALÂNDIA	2
DÁRCINÓPOLIS	10	NOVO JARDIM	2
FIGUEIRÓPOLIS	9	PONTE ALTA DO BOM JESUS	2
SANDOLÂNDIA	9	RIO DOS BOIS	2
MIRACEMA DO TOCANTINS	8	SÃO MIGUEL DO TOCANTINS	2
PEIXE	8	TUPIRAMA	2
PEQUIZEIRO	8	ABREULÂNDIA	1
MURICILÂNDIA	7	ANANAS	1
NATIVIDADE	7	ARAGUAÇU	1
SILVANÓPOLIS	7	CARRASCO BONITO	1
LIZARDA	6	DIANÓPOLIS	1
NOVA OLINDA	6	TABOCÃO	1
PALMEIRANTE	6	ITAPIRATINS	1
ALMAS	5	MATEIROS	1
BANDEIRANTES DO TOCANTINS	5	NAZARÉ	1
BREJINHO DE NAZARÉ	5	NOVO ACORDO	1
COUTO MAGALHÃES	5	PINDORAMA DO TOCANTINS	1
DOIS IRMÃOS DO TOCANTINS	5	PIUM	1
IPUEIRAS	5	PORTO ALEGRE DO TOCANTINS	1
ALIANÇA DO TOCANTINS	4	RIO DA CONCEIÇÃO	1
ALVORADA	4	SANTA FÉ DO ARAGUAIA	1
ARAPOEMA	4	WANDERLÂNDIA	1
ARRAIAS	4	TOTAL	971

Fonte: Centro de Informações Estratégicas da Vigilância em Saúde – CIEVS/TO

NOTIFICAÇÕES PARA COVID-19

GRÁFICO 1. GRÁFICO 1. Distribuição dos novos casos confirmados da COVID-19, segundo sexo, TOCANTINS.



GRÁFICO 2. Distribuição dos novos casos confirmados da COVID-19, segundo Faixa Etária, TOCANTINS.



GRÁFICO 3. Perfil dos exames confirmados segundo tipo do teste, TOCANTINS.

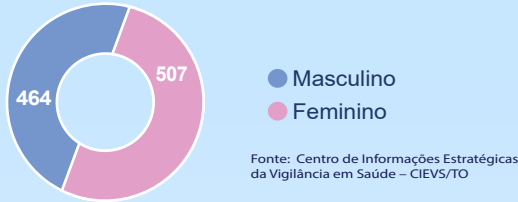

IMAGEM 1. Distribuição dos casos confirmados por Coronavírus segundo o município de residência.

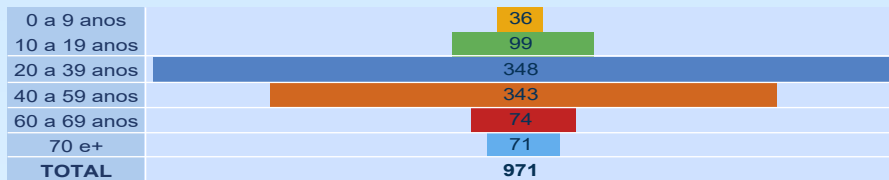

Fonte: Centro de Informações Estratégicas da Vigilância em Saúde – CIEVS/TO

NOTIFICAÇÕES PARA COVID-19

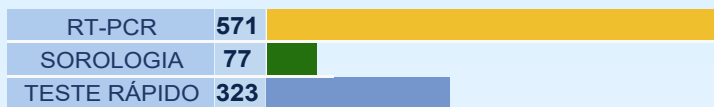
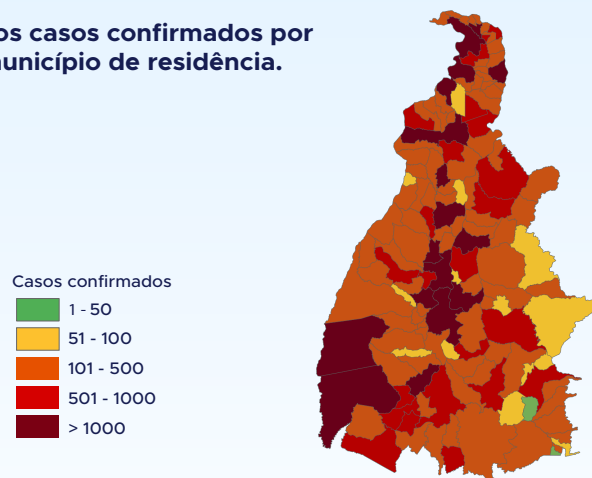
TABELA 2. Distribuição dos casos confirmados acumulados da COVID-19, segundo município de residência, TOCANTINS.

MUNICÍPIO	TOTAL
PALMAS	35395
ARAGUAÍNA	24027
GURUPI	8391
PORTO NACIONAL	6381
PARAÍSO DO TOCANTINS	5666
COLINAS DO TOCANTINS	5595
GUARÁI	2321
MIRANORTE	1754
TOCANTINÓPOLIS	1734
FORMOSO DO ARAGUAIA	1694
XAMBIOÁ	1596
ARAGUATINS	1499
MIRACEMA DO TOCANTINS	1442
ANANÁS	1259
AUGUSTINÓPOLIS	1182
LAGOA DA CONFUSÃO	1137
PEDRO AFONSO	1031
ALVORADA	943
DIANÓPOLIS	891
GOIATINS	789
NATIVIDADE	786
AXIXÁ DO TOCANTINS	760
NOVA OLINDA	720
SILVANÓPOLIS	705
ARAGUAÇU	701
SÃO BENTO DO TOCANTINS	699
WANDERLÂNDIA	659
ITACAJÁ	653
DIVINÓPOLIS DO TOCANTINS	628
TOCANTÍNIA	607
SANTA FÉ DO ARAGUAIA	605
BARROLÂNDIA	575
CARIRI DO TOCANTINS	571
PEIXE	559
PALMEIRÓPOLIS	544
FIGUEIRÓPOLIS	543
PONTE ALTA DO TOCANTINS	543
COLMÉIA	535
BABAÇULÂNDIA	533
SÃO MIGUEL DO TOCANTINS	516

Fonte: Centro de Informações Estratégicas da Vigilância em Saúde – CIEVS/TO

MUNICÍPIO	TOTAL
AGUIARNÓPOLIS	496
BURITI DO TOCANTINS	496
ESPERANTINA	477
DARCINÓPOLIS	475
ALIANÇA DO TOCANTINS	460
FÁTIMA	460
SAMPAIO	458
PALMEIRAS DO TOCANTINS	450
PEQUIZEIRO	441
SÍTIO NOVO DO TOCANTINS	435
ARAGOMINAS	431
PALMEIRANTE	421
ARAPOEMA	390
TAGUATINGA	390
COMBINADO	371
ARRAIAS	363
CASEARA	359
CARRASCO BONITO	354
FILADÉLFIA	351
SÃO SEBASTIÃO DO TOCANTINS	344
NAZARÉ	333
ARAGUACEMA	330
TABOÇÃO	326
MONTE DO CARMO	319
ITAGUATINS	310
CAMPOS LINDOS	308
NOVA ROSALÂNDIA	294
PARANÁ	288
BERNARDO SAYÃO	281
ITAPIRATINS	280
BREJINHO DE NAZARÉ	279
APARECIDA DO RIO NEGRO	269
PAU D'ARCO	267
BANDEIRANTES DO TOCANTINS	258
PRESIDENTE KENNEDY	258
MARIANÓPOLIS DO TOCANTINS	256
PIUM	256
ITAPORÁ DO TOCANTINS	255
RIACHINHO	251
SÃO VALÉRIO	251

MUNICÍPIO	TOTAL
PRAIA NORTE	246
COUTO MAGALHÃES	241
RIO DOS BOIS	239
GOIANORTE	236
ARAGUANÁ	233
SANDOLÂNDIA	232
CRISTALÂNDIA	231
SANTA RITA DO TOCANTINS	229
RIO SONO	227
MURICILÂNDIA	220
DUERÉ	216
PINDORAMA DO TOCANTINS	213
ABREULÂNDIA	207
SANTA TEREZA DO TOCANTINS	204
ANGICO	198
TALISMÃ	194
SANTA ROSA DO TOCANTINS	186
CENTENÁRIO	185
CARMOLÂNDIA	182
PONTE ALTA DO BOM JESUS	180
LUZINÓPOLIS	176
PUGMIL	175
RECURSOLÂNDIA	175
ALMAS	173
NOVO ACORDO	171
MAURILÂNDIA DO TOCANTINS	162
DOIS IRMÃOS DO TOCANTINS	160
SANTA MARIA DO TOCANTINS	154
JAÚ DO TOCANTINS	153
NOVO JARDIM	152
SUCUPIRA	152

MUNICÍPIO	TOTAL
AURORA DO TOCANTINS	139
SANTA TEREZINHA DO TOCANTINS	135
SÃO SALVADOR DO TOCANTINS	133
TUPIRAMA	125
CHAPADA DA NATIVIDADE	120
CACHOEIRINHA	116
BOM JESUS DO TOCANTINS	115
BARRA DO OURO	109
SÃO FÉLIX DO TOCANTINS	109
OLIVEIRA DE FÁTIMA	108
MONTE SANTO DO TOCANTINS	107
BRASILÂNDIA DO TOCANTINS	106
LAGOA DO TOCANTINS	101
LAJEADO	100
LIZARDA	98
IPUEIRAS	95
CHAPADA DE AREIA	94
RIO DA CONCEIÇÃO	90
CRIXÁS DO TOCANTINS	80
PORTO ALEGRE DO TOCANTINS	78
CONCEIÇÃO DO TOCANTINS	75
LAVANDEIRA	74
PIRAQUÊ	73
JUARINA	70
MATEIROS	57
TUPIRATINS	51
TAIPAS DO TOCANTINS	50
NOVO ALEGRE	48
TOTAL	140.018

NOTIFICAÇÕES PARA COVID-19

TABELA 3. Distribuição dos óbitos confirmados acumulados da COVID-19, segundo município de residência, TOCANTINS.

MUNICÍPIO	TOTAL	MUNICÍPIO	TOTAL
PALMAS	374	DARCINÓPOLIS	5
ARAGUAÍNA	308	DIVINÓPOLIS DO TOCANTINS	5
GURUPI	121	FILADÉLFIA	5
PORTO NACIONAL	119	MONTE DO CARMO	5
PARAÍSO DO TOCANTINS	87	NAZARÉ	5
COLINAS DO TOCANTINS	70	PALMEIRAS DO TOCANTINS	5
GUARÁI	45	PARANÁ	5
ARAGUATINS	42	PRESIDENTE KENNEDY	5
MIRANORTE	31	SANDOLÂNDIA	5
NOVA OLINDA	30	SÍTIO NOVO DO TOCANTINS	5
FORMOSO DO ARAGUAIA	29	BABAÇULÂNDIA	4
TOCANTINÓPOLIS	29	BERNARDO SAYÃO	4
MIRACEMA DO TOCANTINS	20	DUERÉ	4
ANANÁS	19	TABOÇÃO	4
XAMBIOÁ	19	GOIANORTE	4
PEDRO AFONSO	18	LAGOA DO TOCANTINS	4
AUGUSTINÓPOLIS	17	PIUM	4
DIANÓPOLIS	17	PONTE ALTA DO BOM JESUS	4
SILVANÓPOLIS	17	RIACHINHO	4
COLMÉIA	16	SANTA TEREZA DO TOCANTINS	4
ALVORADA	15	ALMAS	3
LAGOA DA CONFUSÃO	15	ANGICO	3
PALMEIRÓPOLIS	15	ARRAIAS	3
ALIANÇA DO TOCANTINS	14	BANDEIRANTES DO TOCANTINS	3
ARAGUAÇU	14	BURITI DO TOCANTINS	3
AXIXÁ DO TOCANTINS	12	CARMOLÂNDIA	3
PEIXE	12	CARRASCO BONITO	3
SÃO MIGUEL DO TOCANTINS	12	LIZARDA	3
AGUIARNÓPOLIS	11	MONTE SANTO DO TOCANTINS	3
ARAGUANÁ	11	RECURSOLÂNDIA	3
ESPERANTINA	11	RIO DOS BOIS	3
TAGUATINGA	11	SAMPAIO	3
BARROLÂNDIA	10	SANTA ROSA DO TOCANTINS	3
ARAGUACEMA	9	SANTA TEREZINHA DO TOCANTINS	3
CARIRI DO TOCANTINS	9	AURORA DO TOCANTINS	2
DOIS IRMÃOS DO TOCANTINS	9	CACHOEIRINHA	2
FIGUEIRÓPOLIS	9	CAMPOS LINDOS	2
ITACAJÁ	9	CHAPADA DE AREIA	2
NATIVIDADE	9	IPUEIRAS	2
SANTA FÉ DO ARAGUAIA	9	JUARINA	2
ARAGOMINAS	8	LAJEADO	2
CASEARA	8	LUZINÓPOLIS	2
GOIATINS	8	MURICILÂNDIA	2
JAÚ DO TOCANTINS	8	NOVO ACORDO	2
PEQUIZEIRO	8	NOVO ALEGRE	2
WANDERLÂNDIA	8	RIO DA CONCEIÇÃO	2
BREJINHO DE NAZARÉ	7	RIO SONO	2
FÁTIMA	7	TALISMÃ	2
ITAGUATINS	7	TUPIRAMA	2
MARIANÓPOLIS DO TOCANTINS	7	BOM JESUS DO TOCANTINS	1
SÃO BENTO DO TOCANTINS	7	BRASILÂNDIA DO TOCANTINS	1
TOCANTÍNIA	7	CHAPADA DA NATIVIDADE	1
CENTENÁRIO	6	ITAPIRATINS	1
CONCEIÇÃO DO TOCANTINS	6	ITAPORÃ DO TOCANTINS	1
CRISTALÂNDIA	6	MAURILÂNDIA DO TOCANTINS	1
NOVA ROSALÂNDIA	6	NOVO JARDIM	1
PALMEIRANTE	6	OLIVEIRA DE FÁTIMA	1
PAU D'ARCO	6	PIRAQUÊ	1
PONTE ALTA DO TOCANTINS	6	PORTO ALEGRE DO TOCANTINS	1
PRAIA NORTE	6	PUGMIL	1
SÃO VALÉRIO	6	SANTA MARIA DO TOCANTINS	1
ABREULÂNDIA	5	SANTA RITA DO TOCANTINS	1
APARECIDA DO RIO NEGRO	5	SÃO FÉLIX DO TOCANTINS	1
ARAPOEMA	5	SÃO SALVADOR DO TOCANTINS	1
BARRA DO OURO	5	SÃO SEBASTIÃO DO TOCANTINS	1
COMBINADO	5	TUPIRATINS	1
COUTO MAGALHÃES	5	TOTAL	2007

Fonte: Centro de Informações Estratégicas da Vigilância em Saúde – CIEVS/TO

DETALHES DOS NOVOS ÓBITOS

1. Homem de 57 anos, residente em Araguaína. Comorbidades: não relatado. Óbito em 21/03/2021 na UPA de Araguaína.
2. Homem de 59 anos, residente em Colinas do Tocantins. Comorbidades: diabetes e hipertensão arterial sistêmica. Óbito em 26/03/2021 no Hospital Dom Orione.

NOTIFICAÇÕES PARA COVID-19

PG. 05

3. Homem de 50 anos, residente em Palmas. Comorbidades: não relatado. Óbito em 07/03/2021 no Hospital Dom Orione.
4. Homem de 30 anos, residente em Araguaína. Comorbidades: obesidade. Óbito em 28/03/2021 no Hospital Dom Orione.
5. Homem de 81 anos, residente em Porto Nacional. Comorbidades: hipertensão arterial sistêmica e diabetes. Óbito em 29/03/2021 no Hospital Regional de Porto Nacional.
6. Mulher de 79 anos, residente em Silvanópolis. Comorbidades: não relatado. Óbito em 27/03/2021 no Hospital Regional de Porto Nacional.
7. Homem de 76 anos, residente em Dueré. Comorbidades: hipertensão arterial sistêmica e diabetes. Óbito em 27/03/2021 no Hospital Regional de Gurupi.
8. Homem de 85 anos, residente de Aliança do Tocantins. Comorbidades: cardiomiopatia, doença pulmonar obstrutiva crônica e insuficiência renal crônica. Óbito em 13/03/2021 no Hospital Estadual de Combate à Covid.
9. Homem de 69 anos. Residente em Silvanópolis. Comorbidades: não relatado. Óbito dia 26/03/2021 no Hospital Santa Thereza.
10. Homem de 77 anos, residente em Nova Olinda. Comorbidades: doença cardíaca crônica. Óbito em 28/03/2021 no Hospital Regional de Araguaína.
11. Homem de 68 anos, residente em Porto Nacional. Comorbidades: não relatado. Óbito dia 26/03/2021 no Hospital Regional de Gurupi.
12. Homem de 76 anos, residente em Miranorte. Comorbidades: diabetes e hipertensão. Óbito dia 27/03/2021 no Hospital Regional de Miracema.
13. Homem de 85 anos, residente em Paraíso do Tocantins. Comorbidades: doença arterial coronariana. Óbito dia 28/03/2021 no Hospital Regional de Paraíso.
14. Homem de 54 anos, residente em Paraíso do Tocantins. Comorbidades: tabagismo e hipertensão. Óbito dia 28/03/2021 no Hospital Regional de Paraíso.
15. Homem de 79 anos, residente em Barrolândia. Comorbidades: diabetes. Óbito dia 29/03/2021 no Hospital Regional de Paraíso.
16. Mulher de 47 anos, residente em Palmas. Comorbidades: não relatado. Óbito dia 26/03/2021 no Hospital Estadual de Combate à Covid.
17. Homem de 80 anos, residente em Paraíso do Tocantins. Comorbidades: não relatado. Óbito dia 28/03/2021 no Hospital Geral de Palmas.
18. Mulher de 40 anos, residente em Arraias. Comorbidades: síndrome de Down. Óbito dia 26/03/2021 no Hospital Geral de Palmas.
19. Homem de 65 anos, residente em Silvanópolis. Comorbidades: diabetes e hipertensão. Óbito dia 26/03/2021 no Hospital Geral de Palmas.
20. Mulher de 60 anos, residente em Abreulândia. Comorbidades: hipertensão e obesidade. Óbito dia 28/03/2021 no Hospital Estadual de Combate à Covid.
21. Homem de 79 anos, residente em Palmas. Comorbidades: câncer de próstata. Óbito em 27/03/2021 no Hospital Palmas Medical.
22. Mulher de 57 anos, residente em Peixe. Comorbidades: insuficiência renal aguda. Óbito dia 27/03/2021 no Hospital Santa Thereza.
23. Mulher de 77 anos, residente em Pium Comorbidades: hipertensão e diabetes. Óbito em 26/03/2021 no Hospital Palmas Medical.

O DETALHAMENTO DOS CASOS ACUMULADOS PODEM SER ACESSADOS NO SITE DA SECRETARIA DA SAÚDE
integra.saude.to.gov.br/covid19

OBSERVAÇÕES:

O Estado possui uma plataforma onde todos podem acompanhar os números da Covid-19 no Tocantins: <http://coronavirus.to.gov.br>

A Secretaria de Estado da Saúde (SES) esclarece que o banco de dados do Estado é dinâmico, em virtude do fechamento das investigações epidemiológicas, que alteram principalmente locais de residência dos casos positivos, trazendo modificações diárias no acumulado dos municípios e no total geral do Estado.

Os dados consolidados neste boletim são referentes às notificações recebidas no último dia, que podem abordar resultados diagnosticados em dias anteriores e notificados posteriormente ao Cievs Estadual. Para manter a credibilidade dos dados contabilizados, os gráficos apresentam a distribuição de novos casos de acordo com a data do diagnóstico e não sua notificação, por parte dos municípios. Em cada edição, o boletim apresenta a distribuição dos novos casos também por este critério.

Todas as informações que constam no boletim são provenientes dos sistemas oficiais do Ministério da Saúde alimentados pelos municípios:

Sistema Gerenciador de Ambiente Laboratorial (GAL) é o sistema utilizado pelos municípios para cadastro das mostras que serão encaminhadas ao Lacen para realização dos exames.

E-SUS-VE é a ferramenta de registro de notificação de casos suspeitos da Covid-19.

SIVEP-Gripe, é o Sistema de Informação da Vigilância Epidemiológica da Gripe, utilizado para notificação dos casos de Síndrome Respiratória Aguda Grave (SRAG) em unidades hospitalares e unidades de Pronto Atendimento (UPA).

SIM é o sistema de Informação sobre mortalidade, desenvolvido pelo Ministério da Saúde para unificação dos dados sobre óbitos no país.

Considerando o aumento recente de casos positivos que tem demandado tempo excessivo para confirmação de residências junto aos municípios, o Estado prevê o preenchimento correto de informações nas plataformas que serão utilizadas para consolidação dos boletins diários e a atualização da residência nos cartões SUS utilizado nos cadastros dos sistemas.

O Estado não irá confirmar residências junto aos municípios, estes devem ficar atentos aos dados informados nos Boletins Epidemiológicos diários, nos sistemas de notificação e cadastros de exames no Lacen.

Qualquer divergência deverá ser informada ao Cievs/COE do Estado que fará as correções nos próximos boletins.

Os dados contidos no boletim são consolidados com resultados de exames realizados no Lacen e notificações recebidas dos municípios até as 23:59h do último dia.