

NOTIFICAÇÕES PARA COVID-19

CASOS CONFIRMADOS

140.975

CASOS RECUPERADOS

121.515

CASOS ATIVOS
(EM ISOLAMENTO DOMICILIAR OU HOSPITALAR)

17.428

ÓBITOS

2.032

CASOS NOTIFICADOS

429.992

HOSPITALIZAÇÃO COVID

532

LEITOS PÚBLICOS **324**

CLÍNICOS **187**

UTI COVID **137**

LEITOS PRIVADOS **208**

CLÍNICOS **105**

UTI COVID **103**

VACINÔMETRO

120.255

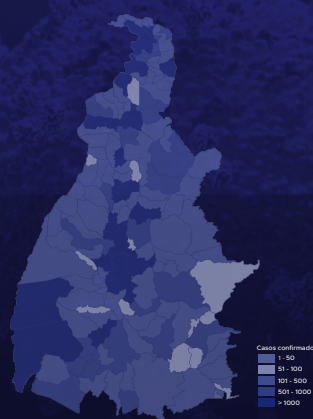

381º BOLETIM EPIDEMIOLÓGICO DE NOTIFICAÇÕES DA COVID-19 NO TOCANTINS

A Secretaria de Estado da Saúde (SES) informa que nesta quarta-feira, 31 de março, foram contabilizados 996 novos casos confirmados para Covid-19. Deste total, foram registrados 187 nas últimas 24 horas e o restante por exames coletados em dias anteriores e que tiveram seus resultados liberados na data de ontem.

Desta forma, hoje o Tocantins registra um total de 429.992 pessoas notificadas com a Covid-19 e acumula 140.975 casos confirmados da doença. Destes, 121.515 pacientes estão recuperados e 17.428 estão ainda ativos (em isolamento domiciliar ou hospitalar), além de 2.032 óbitos.

TABELA 1. Distribuição dos novos casos confirmados para COVID-19, segundo município de residência, TOCANTINS.

MUNICÍPIO	TOTAL
PALMAS	164
ARAGUAÍNA	152
PORTO NACIONAL	99
GURUPI	77
PARAISO DO TOCANTINS	60
AXIXÁ DO TOCANTINS	55
COLMÉIA	27
LAGOA DA CONFUSÃO	27
COLINAS DO TOCANTINS	23
GUARAI	20
ITAGUATINS	20
SILVANÓPOLIS	20
XAMBIOÁ	16
LIZARDA	14
PAU D'ARCO	13
ESPERANTINA	11
SÃO VALÉRIO	11
BERNARDO SAYÃO	9
MIRACEMA DO TOCANTINS	9
ARRAIAS	8
CASEARA	8
DIANÓPOLIS	8
NATIVIDADE	8
COMBINADO	7
MONTE DO CARMO	6
PALMEIRAS DO TOCANTINS	6
TAGUATINGA	6
DOIS IRMÃOS DO TOCANTINS	5
GOIANORTE	5
PONTE ALTA DO TOCANTINS	5
PRESIDENTE KENNEDY	5
APARECIDA DO RIO NEGRO	4
BURITI DO TOCANTINS	4
IPUEIRAS	4
ITAPORÁ DO TOCANTINS	4
PEDRO AFONSO	4
ALIANÇA DO TOCANTINS	3
ALVORADA	3
ARAGUATINS	3
ITACAJÁ	3
MATEIROS	3
PINDORAMA DO TOCANTINS	3
RIO DOS BOIS	3
SÃO MIGUEL DO TOCANTINS	3

Fonte: Centro de Informações Estratégicas da Vigilância em Saúde – CIEVS/TO

MUNICÍPIO	TOTAL
BARROLÂNDIA	2
CARRASCO BONITO	2
MIRANORTE	2
PALMEIRANTE	2
PEIXE	2
PONTE ALTA DO BOM JESUS	2
PUGMIL	2
SANDOLÂNDIA	2
SÍTIO NOVO DO TOCANTINS	2
TAIPAS DO TOCANTINS	2
TOCANTINÓPOLIS	2
TUPIRAMA	2
ANANÁS	1
ANGICO	1
ARAGOMINAS	1
ARAGUACEMA	1
AUGUSTINÓPOLIS	1
BABACULÂNDIA	1
BREJINHO DE NAZARÉ	1
CAMPOS LINDOS	1
CRISTÂNDIA	1
FIGUEIRÓPOLIS	1
FORMOSO DO ARAGUAIA	1
LAVANDEIRA	1
MARIANÓPOLIS DO TOCANTINS	1
MURICILÂNDIA	1
NAZARÉ	1
NOVA OLINDA	1
NOVA ROSALÂNDIA	1
NOVO JARDIM	1
PARANÁ	1
PEQUIZEIRO	1
PIRAQUÊ	1
PORTO ALEGRE DO TOCANTINS	1
PRAIA NORTE	1
RIO DA CONCEIÇÃO	1
TOTAL	996

NOTIFICAÇÕES PARA COVID-19

GRÁFICO 1. GRÁFICO 1. Distribuição dos novos casos confirmados da COVID-19, segundo sexo, TOCANTINS.



GRÁFICO 2. Distribuição dos novos casos confirmados da COVID-19, segundo Faixa Etária, TOCANTINS.



GRÁFICO 3. Perfil dos exames confirmados segundo tipo do teste, TOCANTINS.



IMAGEM 1. Distribuição dos casos confirmados por Coronavírus segundo o município de residência.

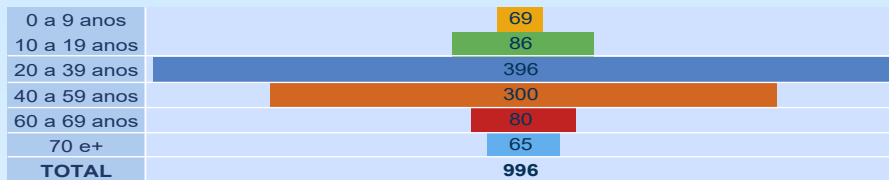

Fonte: Centro de Informações Estratégicas da Vigilância em Saúde – CIEVS/TO

NOTIFICAÇÕES PARA COVID-19

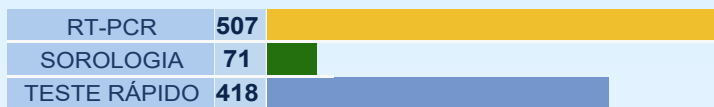
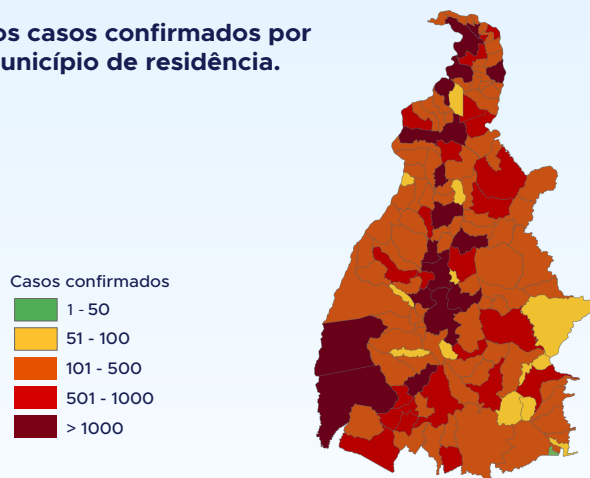
TABELA 2. Distribuição dos casos confirmados acumulados da COVID-19, segundo município de residência, TOCANTINS.

MUNICÍPIO	TOTAL
PALMAS	35559
ARAGUAÍNA	24159
GURUPI	8467
PORTO NACIONAL	6478
PARAÍSO DO TOCANTINS	5722
COLINAS DO TOCANTINS	5617
GUARÁI	2340
MIRANORTE	1756
TOCANTINÓPOLIS	1736
FORMOSO DO ARAGUAIA	1695
XAMBIOÁ	1613
ARAGUATINS	1502
MIRACEMA DO TOCANTINS	1451
ANANÁS	1260
AUGUSTINÓPOLIS	1183
LAGOA DA CONFUSÃO	1164
PEDRO AFONSO	1035
ALVORADA	945
DIANÓPOLIS	899
AXIXÁ DO TOCANTINS	814
NATIVIDADE	794
GOIATINS	789
SILVANÓPOLIS	725
NOVA OLINDA	721
ARAGUAÇU	701
SÃO BENTO DO TOCANTINS	699
WANDERLÂNDIA	659
ITACAJÁ	656
DIVINÓPOLIS DO TOCANTINS	628
TOCANTÍNIA	607
SANTA FÉ DO ARAGUAIA	605
BARROLÂNDIA	577
CARIRI DO TOCANTINS	570
COLMÉIA	562
PEIXE	561
PONTE ALTA DO TOCANTINS	548
FIGUEIRÓPOLIS	544
PALMEIRÓPOLIS	544
BABAÇULÂNDIA	534
SÃO MIGUEL DO TOCANTINS	519

Fonte: Centro de Informações Estratégicas da Vigilância em Saúde – CIEVS/TO

MUNICÍPIO	TOTAL
BURITI DO TOCANTINS	500
AGUIARNÓPOLIS	496
ESPERANTINA	488
DARCINÓPOLIS	475
ALIANÇA DO TOCANTINS	463
FÁTIMA	460
SAMPAIO	458
PALMEIRAS DO TOCANTINS	455
PEQUIZEIRO	442
SÍTIO NOVO DO TOCANTINS	437
ARAGOMINAS	432
PALMEIRANTE	423
TAGUATINGA	396
ARAPOEMA	390
COMBINADO	378
ARRAIAS	370
CASEARA	367
CARRASCO BONITO	356
FILADÉLFIA	351
SÃO SEBASTIÃO DO TOCANTINS	344
NAZARÉ	334
ARAGUACEMA	331
ITAGUATINS	330
TABOCÃO	326
MONTE DO CARMO	325
CAMPOS LINDOS	308
NOVA ROSALÂNDIA	295
BERNARDO SAYÃO	290
PARANÁ	289
BREJINHO DE NAZARÉ	280
ITAPIRATINS	280
PAU D'ARCO	280
APARECIDA DO RIO NEGRO	272
PRESIDENTE KENNEDY	263
SÃO VALÉRIO	262
ITAPORÃ DO TOCANTINS	259
BANDEIRANTES DO TOCANTINS	258
MARIANÓPOLIS DO TOCANTINS	256
PIUM	256
RIACHINHO	251

MUNICÍPIO	TOTAL
PRAIA NORTE	247
RIO DOS BOIS	242
COUTO MAGALHÃES	241
GOIANORTE	240
SANDOLÂNDIA	234
ARAGUANÁ	233
CRISTALÂNDIA	231
SANTA RITA DO TOCANTINS	229
RIO SONO	227
MURICILÂNDIA	221
DUERÉ	216
PINDORAMA DO TOCANTINS	216
ABREULÂNDIA	207
SANTA TEREZA DO TOCANTINS	204
ANGICO	199
TALISMÃ	194
SANTA ROSA DO TOCANTINS	186
CENTENÁRIO	185
CARMOLÂNDIA	182
PONTE ALTA DO BOM JESUS	182
PUGMIL	177
LUZINÓPOLIS	176
RECURSOLÂNDIA	175
ALMAS	173
NOVO ACORDO	171
DOIS IRMÃOS DO TOCANTINS	165
MAURILÂNDIA DO TOCANTINS	162
SANTA MARIA DO TOCANTINS	154
JAÚ DO TOCANTINS	153
NOVO JARDIM	153
SUCUPIRA	152

MUNICÍPIO	TOTAL
AURORA DO TOCANTINS	139
SANTA TEREZINHA DO TOCANTINS	135
SÃO SALVADOR DO TOCANTINS	133
TUPIRAMA	127
CHAPADA DA NATIVIDADE	120
CACHOEIRINHA	116
BOM JESUS DO TOCANTINS	115
LIZARDA	112
BARRA DO OURO	109
SÃO FÉLIX DO TOCANTINS	109
OLIVEIRA DE FÁTIMA	108
BRASILÂNDIA DO TOCANTINS	106
MONTE SANTO DO TOCANTINS	106
LAGOA DO TOCANTINS	101
LAJEADO	100
IPUEIRAS	99
CHAPADA DE AREIA	94
RIO DA CONCEIÇÃO	91
CRIXÁS DO TOCANTINS	80
PORTO ALEGRE DO TOCANTINS	79
CONCEIÇÃO DO TOCANTINS	75
LAVANDEIRA	75
PIRAQUÊ	74
JUARINA	70
MATEIROS	60
TAIPAS DO TOCANTINS	52
TUPIRATINS	51
NOVO ALEGRE	48
TOTAL	140975

NOTIFICAÇÕES PARA COVID-19

TABELA 3. Distribuição dos óbitos confirmados acumulados da COVID-19, segundo município de residência, TOCANTINS.

MUNICÍPIO	TOTAL	MUNICÍPIO	TOTAL
PALMAS	378	COUTO MAGALHÃES	5
ARAGUAÍNA	308	DARCINÓPOLIS	5
GURUPI	123	DIVINÓPOLIS DO TOCANTINS	5
PORTO NACIONAL	121	FILADÉLFIA	5
PARAÍSO DO TOCANTINS	88	GOIANORTE	5
COLINAS DO TOCANTINS	75	MONTE DO CARMO	5
GUARÁI	45	NAZARÉ	5
ARAGUATINS	42	PALMEIRAS DO TOCANTINS	5
MIRANORTE	31	PARANÁ	5
FORMOSO DO ARAGUAIA	30	PRESIDENTE KENNEDY	5
NOVA OLINDA	30	SANDOLÂNDIA	5
TOCANTINÓPOLIS	29	SÍTIO NOVO DO TOCANTINS	5
ANANÁS	20	BABACULÂNDIA	4
MIRACEMA DO TOCANTINS	20	DUERÉ	4
XAMBIOÁ	19	TABOÇÃO	4
DIANÓPOLIS	18	LAGOA DO TOCANTINS	4
PEDRO AFONSO	18	PIUM	4
AUGUSTINÓPOLIS	17	PONTE ALTA DO BOM JESUS	4
SILVANÓPOLIS	17	RIACHINHO	4
COLMÉIA	16	SANTA TEREZA DO TOCANTINS	4
ALVORADA	15	ALMAS	3
LAGOA DA CONFUSÃO	15	ANGICO	3
PALMEIRÓPOLIS	15	ARRAIAS	3
ALIANÇA DO TOCANTINS	14	BANDEIRANTES DO TOCANTINS	3
ARAGUAÇU	14	BURITI DO TOCANTINS	3
AXIXÁ DO TOCANTINS	12	CAMPOS LINDOS	3
ESPERANTINA	12	CARMOLÂNDIA	3
PEIXE	12	CARRASCO BONITO	3
SÃO MIGUEL DO TOCANTINS	12	LIZARDA	3
AGUIARNÓPOLIS	11	MONTE SANTO DO TOCANTINS	3
ARAGUANÃ	11	RECURSOLÂNDIA	3
TAGUATINGA	11	RIO DOS BOIS	3
ARAGUACEMA	10	SAMPAIO	3
BARROLÂNDIA	10	SANTA ROSA DO TOCANTINS	3
DOIS IRMÃOS DO TOCANTINS	10	SANTA TEREZINHA DO TOCANTINS	3
CARIRI DO TOCANTINS	9	AURORA DO TOCANTINS	2
FIGUEIRÓPOLIS	9	CACHOEIRINHA	2
ITACAJÁ	9	CHAPADA DE AREIA	2
NATIVIDADE	9	IPUEIRAS	2
SANTA FÉ DO ARAGUAIA	9	JUARINA	2
ARAGOMINAS	8	LAJEADO	2
CASEARA	8	LUZINÓPOLIS	2
GOIATINS	8	MURICILÂNDIA	2
JAÚ DO TOCANTINS	8	NOVO ACORDO	2
PEQUIZEIRO	8	NOVO ALEGRE	2
WANDERLÂNDIA	8	RIO DA CONCEIÇÃO	2
BREJINHO DE NAZARÉ	7	RIO SONO	2
CRISTALÂNDIA	7	TALISMÃ	2
FÁTIMA	7	TUPIRAMA	2
ITAGUATINS	7	BOM JESUS DO TOCANTINS	1
MARIANÓPOLIS DO TOCANTINS	7	BRASILÂNDIA DO TOCANTINS	1
SÃO BENTO DO TOCANTINS	7	CHAPADA DA NATIVIDADE	1
TOCANTÍNIA	7	ITAPIRATINS	1
CENTENÁRIO	6	ITAPORÃ DO TOCANTINS	1
CONCEIÇÃO DO TOCANTINS	6	MAURILÂNDIA DO TOCANTINS	1
NOVA ROSALÂNDIA	6	NOVO JARDIM	1
PALMEIRANTE	6	OLIVEIRA DE FÁTIMA	1
PAU D'ARCO	6	PINDORAMA DO TOCANTINS	1
PONTE ALTA DO TOCANTINS	6	PIRAQUÊ	1
PRAIA NORTE	6	PORTO ALEGRE DO TOCANTINS	1
SÃO VALÉRIO	6	PUGMIL	1
ABREULÂNDIA	5	SANTA MARIA DO TOCANTINS	1
APARECIDA DO RIO NEGRO	5	SANTA RITA DO TOCANTINS	1
ARAPOEMA	5	SÃO FÉLIX DO TOCANTINS	1
BARRA DO OURO	5	SÃO SALVADOR DO TOCANTINS	1
BERNARDO SAYÃO	5	SÃO SEBASTIÃO DO TOCANTINS	1
COMBINADO	5	TUPIRATINS	1
TOTAL	2032	TOTAL	2032

Fonte: Centro de Informações Estratégicas da Vigilância em Saúde – CIEVS/TO

DETALHES DOS NOVOS ÓBITOS

1. Mulher de 61 anos, residente em Porto Nacional. Comorbidades: não relatado. Óbito dia 26/03/2021 no Hospital Santa Thereza.
2. Homem de 72 anos, residente em Porto Nacional. Comorbidades: não relatado. Óbito em 28/03/2021 no Hospital Geral de Palmas.

NOTIFICAÇÕES PARA COVID-19

3. Mulher de 74 anos, residente em Pindorama. Comorbidades: hipertensão arterial sistêmica e diabetes. Óbito em 28/03/2021 no Hospital Estadual de Combate à Covid.
4. Mulher de 46 anos, residente em Palmas. Comorbidades: hipertensão arterial sistêmica e obesidade. Óbito em 27/03/21 no Hospital Geral de Palmas.
5. Homem de 89 anos, residente em Dianópolis. Comorbidades: não relatado. Óbito em 29/03/2021 no Hospital Estadual de Combate à Covid.
6. Homem de 80 anos, residente em Formoso do Araguaia. Comorbidades: não relatado. Óbito dia 29/03/2021 no Hospital Regional de Gurupi.
7. Homem de 72 anos, residente em Gurupi. Comorbidades: insuficiência renal aguda. Óbito dia 29/03/2021 no Hospital Regional de Gurupi.
8. Homem de 69 anos, residente em Palmas. Comorbidades: insuficiência renal crônica e hipertensão arterial sistêmica. Óbito em 16/03/2021 no Instituto Ortopédico de Palmas.
9. Mulher de 86 anos, residente em Palmas. Comorbidades: doença pulmonar obstrutiva crônica e diabetes. Óbito em 17/03/2021 no Hospital Estadual de Combate à Covid.
10. Mulher de 70 anos, residente em Colinas do Tocantins. Comorbidades: não relatado. Óbito em 16/12/2020 no Hospital Dom Orione em Araguaína.
11. Mulher de 44 anos, residente em Campos lindos. Comorbidades: não relatado. Óbito em 21/03/2021 no Hospital Dom Orione.
12. Homem de 74 anos, residente em Colinas do Tocantins. Comorbidades: insuficiência renal. Óbito dia 21/03/2021 no Hospital Municipal de Colinas.
13. Homem de 85 anos, residente em Palmas. Comorbidades: não relatado. Óbito em 15/03/2021 no Hospital Geral de Palmas.
14. Homem de 76 anos, residente em Bernardo Sayão. Comorbidades: diabetes e hipertensão arterial sistêmica. Óbito em 13/03/2021 no Instituto Sinaí.
15. Homem de 92 anos, residente em Gurupi. Comorbidades: não relatado. Óbito em 22/03/2021 no Hospital Santa Catarina de Gurupi.
16. Homem de 76 anos, residente em Esperantina. Comorbidades: não relatado. Óbito em 23/03/2021 no UBS de Esperantina.
17. Homem 41 anos. Residente em Paraíso do TO. Comorbidades: doença neurológica. Óbito dia 26/03/2021 no Hospital Regional de Paraíso.
18. Homem de 41 anos, residente em Colinas do TO. Comorbidades: não relatado. Óbito em 28/03/2021 no Hospital Municipal de Colinas.
19. Mulher de 66 anos, residente em Dois Irmãos. Comorbidades: hipertensão arterial sistêmica e diabetes. Óbito em 28/03/2021 no Hospital Regional de Miracema.
20. Mulher de 70 anos, residente em Ananás. Comorbidades: diabetes. Óbito em 28/03/2021 no Hospital Regional de Augustinópolis.
21. Mulher de 76 anos, residente em Goianorte. Comorbidades: hipertensão arterial sistêmica, Parkinson e obesidade. Óbito em 28/03/2021 no Hospital Regional de Araguaína.
22. Mulher de 82 anos, residente em Araguacema. Comorbidades: trombose venosa profunda. Óbito em 28/03/2021 no Hospital Dom Orione.
23. Homem de 75 anos, residente em Colinas do TO. Comorbidades: não relatado.
24. Mulher de 54 anos, residente em Cristalândia. Comorbidades: doença cardíaca crônica. Óbito dia 28/03/2021 no Hospital Regional de Paraíso do Tocantins.
25. Homem de 50 anos, residente em Colinas do TO. Comorbidades: obesidade. Óbito em 28/03/2021 no Hospital Municipal de Colinas.

O DETALHAMENTO DOS CASOS ACUMULADOS PODEM SER ACESSADOS NO SITE DA SECRETARIA DA SAÚDE
integra.saude.to.gov.br/covid19

OBSERVAÇÕES:

O Estado possui uma plataforma onde todos podem acompanhar os números da Covid-19 no Tocantins: <http://coronavirus.to.gov.br>

A Secretaria de Estado da Saúde (SES) esclarece que o banco de dados do Estado é dinâmico, em virtude do fechamento das investigações epidemiológicas, que alteram principalmente locais de residência dos casos positivos, trazendo modificações diárias no acumulado dos municípios e no total geral do Estado.

Os dados consolidados neste boletim são referentes às notificações recebidas no último dia, que podem abordar resultados diagnosticados em dias anteriores e notificados posteriormente ao Cievs Estadual. Para manter a credibilidade dos dados contabilizados, os gráficos apresentam a distribuição de novos casos de acordo com a data do diagnóstico e não sua notificação, por parte dos municípios. Em cada edição, o boletim apresenta a distribuição dos novos casos também por este critério.

Todas as informações que constam no boletim são provenientes dos sistemas oficiais do Ministério da Saúde alimentados pelos municípios:

Sistema Gerenciador de Ambiente Laboratorial (GAL) é o sistema utilizado pelos municípios para cadastro das mostras que serão encaminhadas ao Lacen para realização dos exames.

E-SUS-VE é a ferramenta de registro de notificação de casos suspeitos da Covid-19.

SIVEP-Gripe, é o Sistema de Informação da Vigilância Epidemiológica da Gripe, utilizado para notificação dos casos de Síndrome Respiratória Aguda Grave (SRAG) em unidades hospitalares e unidades de Pronto Atendimento (UPA).

SIM é o sistema de Informação sobre mortalidade, desenvolvido pelo Ministério da Saúde para unificação dos dados sobre óbitos no país.

Considerando o aumento recente de casos positivos que tem demandado tempo excessivo para confirmação de residências junto aos municípios, o Estado prevê o preenchimento correto de informações nas plataformas que serão utilizadas para consolidação dos boletins diários e a atualização da residência nos cartões SUS utilizado nos cadastros dos sistemas.

O Estado não irá confirmar residências junto aos municípios, estes devem ficar atentos aos dados informados nos Boletins Epidemiológicos diários, nos sistemas de notificação e cadastros de exames no Lacen.

Qualquer divergência deverá ser informada ao Cievs/COE do Estado que fará as correções nos próximos boletins.

Os dados contidos no boletim são consolidados com resultados de exames realizados no Lacen e notificações recebidas dos municípios até as 23:59h do último dia.