

NOTIFICAÇÕES PARA COVID-19

CASOS CONFIRMADOS

141.913

CASOS RECUPERADOS

122.028

CASOS ATIVOS
(em isolamento domiciliar ou hospitalar)

17.828

ÓBITOS

2.057

CASOS NOTIFICADOS

432.538

HOSPITALIZAÇÃO COVID

528

LEITOS PÚBLICOS **327**

CLÍNICOS **182**

UTI COVID **145**

LEITOS PRIVADOS **201**

CLÍNICOS **99**

UTI COVID **102**

VACINÔMETRO

129.468

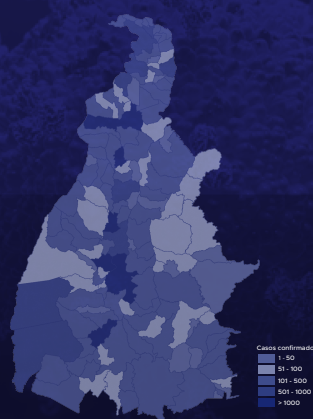

382º BOLETIM EPIDEMIOLÓGICO DE NOTIFICAÇÕES DA COVID-19 NO TOCANTINS

A Secretaria de Estado da Saúde (SES) informa que nesta quinta-feira, 01 de abril, foram contabilizados 978 novos casos confirmados para Covid-19. Deste total, foram registrados 185 nas últimas 24 horas e o restante por exames coletados em dias anteriores e que tiveram seus resultados liberados na data de ontem.

Desta forma, hoje o Tocantins registra um total de 432.538 pessoas notificadas com a Covid-19 e acumula 141.913 casos confirmados da doença. Destes, 122.028 pacientes estão recuperados e 17.828 estão ainda ativos (em isolamento domiciliar ou hospitalar), além de 2.057 óbitos.

TABELA 1. Distribuição dos novos casos confirmados para COVID-19, segundo município de residência, TOCANTINS.

MUNICÍPIO	TOTAL
PALMAS	137
ARAGUAÍNA	125
PARAÍSO DO TOCANTINS	113
PORTO NACIONAL	107
FORMOSO DO ARAGUAIA	59
GURUPI	51
AUGUSTINÓPOLIS	27
SILVANÓPOLIS	24
ANANÁS	18
MIRANORTE	18
GUARÁI	16
SANTA MARIA DO TOCANTINS	16
LAGOA DA CONFUSÃO	13
PONTE ALTA DO TOCANTINS	12
ESPERANTINA	11
BREJINHO DE NAZARÉ	10
CARRASCO BONITO	10
NOVA OLINDA	10
SÍTIO NOVO DO TOCANTINS	9
COLINAS DO TOCANTINS	8
ITAGUATINS	8
LIZARDA	8
NAZARÉ	8
DOIS IRMÃOS DO TOCANTINS	7
ARRAIAS	6
ITAPIRATINS	6
MARIANÓPOLIS DO TOCANTINS	6
MIRACEMA DO TOCANTINS	6
SÃO MIGUEL DO TOCANTINS	6
BARROLÂNDIA	5
DIANÓPOLIS	5
MONTE DO CARMO	5
PEDRO AFONSO	5
PEQUIZEIRO	5
PONTE ALTA DO BOM JESUS	5
RIO DOS BOIS	5
SANTA RITA DO TOCANTINS	5
XAMBIOÁ	5
BERNARDO SAYÃO	4
CASEARA	4
COUTO MAGALHÃES	4
FORTALEZA DO TABOÇÃO	4
NOVA ROSALÂNDIA	4
PUGMIL	4

Fonte: Centro de Informações Estratégicas da Vigilância em Saúde – CIEVS/TO

MUNICÍPIO	TOTAL
ARAGUACEMA	3
ARAGUAÇU	3
BABACULÂNDIA	3
COMBINADO	3
DARCINÓPOLIS	3
PALMEIRANTE	3
WANDERLÂNDIA	3
ALIANÇA DO TOCANTINS	2
ALMAS	2
ALVORADA	2
ARAGUATINS	2
CARMOLÂNDIA	2
GOIANORTE	2
ITACAJÁ	2
TAGUATINGA	2
TOCANTINÓPOLIS	2
ARAGOMINAS	1
BANDEIRANTES DO TOCANTINS	1
BRASILÂNDIA DO TOCANTINS	1
BURITI DO TOCANTINS	1
COLMÉIA	1
CONCEIÇÃO DO TOCANTINS	1
DIVINÓPOLIS DO TOCANTINS	1
FILADÉLFIA	1
LAGOA DO TOCANTINS	1
NATIVIDADE	1
PALMEIRAS DO TOCANTINS	1
PEIXE	1
PINDORAMA DO TOCANTINS	1
PIUM	1
PORTO ALEGRE DO TOCANTINS	1
TOTAL	978

GRÁFICO 1. GRÁFICO 1. Distribuição dos novos casos confirmados da COVID-19, segundo sexo, TOCANTINS.



GRÁFICO 2. Distribuição dos novos casos confirmados da COVID-19, segundo Faixa Etária, TOCANTINS.



GRÁFICO 3. Perfil dos exames confirmados segundo tipo do teste, TOCANTINS.

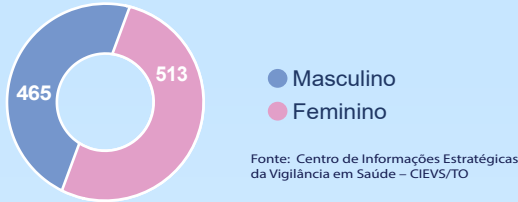

IMAGEM 1. Distribuição dos casos confirmados por Coronavírus segundo o município de residência.

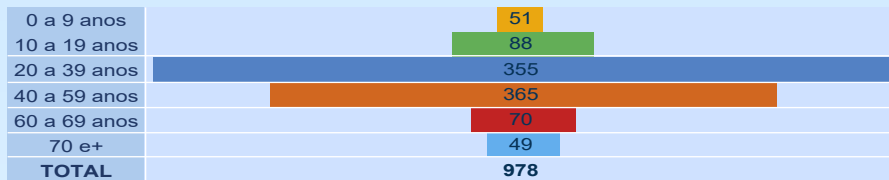

Fonte: Centro de Informações Estratégicas da Vigilância em Saúde – CIEVS/TO

NOTIFICAÇÕES PARA COVID-19

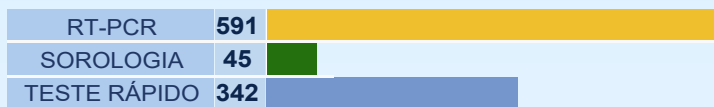
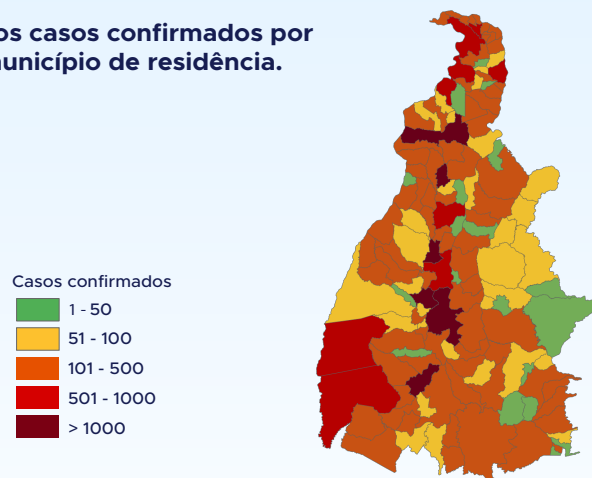
TABELA 2. Distribuição dos casos confirmados acumulados da COVID-19, segundo município de residência, TOCANTINS.

MUNICÍPIO	TOTAL
PALMAS	35696
ARAGUAÍNA	24268
GURUPI	8516
PORTO NACIONAL	6581
PARAÍSO DO TOCANTINS	5834
COLINAS DO TOCANTINS	5625
GUARÁI	2357
MIRANORTE	1774
FORMOSO DO ARAGUAIA	1753
TOCANTINÓPOLIS	1738
XAMBIOÁ	1618
ARAGUATINS	1503
MIRACEMA DO TOCANTINS	1456
ANANÁS	1278
AUGUSTINÓPOLIS	1210
LAGOA DA CONFUSÃO	1176
PEDRO AFONSO	1040
ALVORADA	945
DIANÓPOLIS	902
AXIXÁ DO TOCANTINS	814
NATIVIDADE	795
GOIATINS	789
SILVANÓPOLIS	749
NOVA OLINDA	731
ARAGUAÇU	703
SÃO BENTO DO TOCANTINS	699
WANDERLÂNDIA	662
ITACAJÁ	658
DIVINÓPOLIS DO TOCANTINS	629
TOCANTÍNIA	607
SANTA FÉ DO ARAGUAIA	605
BARROLÂNDIA	582
CARIRI DO TOCANTINS	570
COLMÉIA	563
PEIXE	561
PONTE ALTA DO TOCANTINS	560
FIGUEIRÓPOLIS	544
PALMEIRÓPOLIS	544
BABACULÂNDIA	537
SÃO MIGUEL DO TOCANTINS	525

Fonte: Centro de Informações Estratégicas da Vigilância em Saúde – CIEVS/TO

MUNICÍPIO	TOTAL
BURITI DO TOCANTINS	501
ESPERANTINA	499
AGUIARNÓPOLIS	496
DARCINÓPOLIS	478
ALIANÇA DO TOCANTINS	462
FÁTIMA	460
SAMPAIO	458
PALMEIRAS DO TOCANTINS	456
PEQUIZEIRO	447
SÍTIO NOVO DO TOCANTINS	446
ARAGOMINAS	433
PALMEIRANTE	426
TAGUATINGA	398
ARAPOEMA	390
COMBINADO	381
ARRAIAS	376
CASEARA	371
CARRASCO BONITO	366
FILADÉLFIA	352
SÃO SEBASTIÃO DO TOCANTINS	344
NAZARÉ	342
ITAGUATINS	338
ARAGUACEMA	334
TABOCÃO	330
MONTE DO CARMO	330
CAMPOS LINDOS	309
NOVA ROSALÂNDIA	299
BERNARDO SAYÃO	294
BREJINHO DE NAZARÉ	290
PARANÁ	289
ITAPIRATINS	286
PAU D'ARCO	280
APARECIDA DO RIO NEGRO	272
PRESIDENTE KENNEDY	263
MARIANÓPOLIS DO TOCANTINS	262
SÃO VALÉRIO	262
BANDEIRANTES DO TOCANTINS	259
ITAPORÁ DO TOCANTINS	259
PIUM	257
RIACHINHO	251

MUNICÍPIO	TOTAL
PRAIA NORTE	247
RIO DOS BOIS	246
COUTO MAGALHÃES	245
GOIANORTE	242
SANDOLÂNDIA	234
SANTA RITA DO TOCANTINS	234
ARAGUANÁ	233
CRISTALÂNDIA	231
RIO SONO	227
MURICILÂNDIA	221
PINDORAMA DO TOCANTINS	217
DUERÉ	215
ABREULÂNDIA	207
SANTA TEREZA DO TOCANTINS	204
ÂNGICO	199
TALISMÃ	194
PONTE ALTA DO BOM JESUS	186
SANTA ROSA DO TOCANTINS	186
CENTENÁRIO	185
CARMOLÂNDIA	184
PUGMIL	180
LUZINÓPOLIS	176
RECURSOLÂNDIA	175
ALMAS	174
DOIS IRMÃOS DO TOCANTINS	171
NOVO ACORDO	171
SANTA MARIA DO TOCANTINS	170
MAURILÂNDIA DO TOCANTINS	162
JAÚ DO TOCANTINS	153
NOVO JARDIM	153
SUCUPIRA	152

MUNICÍPIO	TOTAL
AURORA DO TOCANTINS	139
SANTA TEREZINHA DO TOCANTINS	135
SÃO SALVADOR DO TOCANTINS	133
TUPIRAMA	127
CHAPADA DA NATIVIDADE	120
LIZARDA	120
CACHOEIRINHA	116
BOM JESUS DO TOCANTINS	115
BARRA DO OURO	109
SÃO FÉLIX DO TOCANTINS	109
OLIVEIRA DE FÁTIMA	108
BRASILÂNDIA DO TOCANTINS	107
MONTE SANTO DO TOCANTINS	106
LAGOA DO TOCANTINS	102
LAJEADO	100
IPUEIRAS	99
CHAPADA DE AREIA	94
RIO DA CONCEIÇÃO	91
CRIXÁS DO TOCANTINS	80
PORTO ALEGRE DO TOCANTINS	80
CONCEIÇÃO DO TOCANTINS	76
LAVANDEIRA	75
PIRAQUÊ	74
JUARINA	70
MATEIROS	60
TAIPAS DO TOCANTINS	52
TUPIRATINS	51
NOVO ALEGRE	48
TOTAL	141913

NOTIFICAÇÕES PARA COVID-19

TABELA 3. Distribuição dos óbitos confirmados acumulados da COVID-19, segundo município de residência, TOCANTINS.

MUNICÍPIO	TOTAL	MUNICÍPIO	TOTAL
PALMAS	384	COMBINADO	5
ARAGUAÍNA	311	COUTO MAGALHÃES	5
GURUPI	126	DARCINÓPOLIS	5
PORTO NACIONAL	125	DIVINÓPOLIS DO TOCANTINS	5
PARAÍSO DO TOCANTINS	90	FILADÉLFIA	5
COLINAS DO TOCANTINS	75	GOIANORTE	5
GUARAI	45	MONTE DO CARMO	5
ARAGUATINS	42	PALMEIRAS DO TOCANTINS	5
MIRANORTE	31	PARANÁ	5
FORMOSO DO ARAGUAIA	30	PONTE ALTA DO BOM JESUS	5
NOVA OLINDA	30	PRESIDENTE KENNEDY	5
TOCANTINÓPOLIS	29	SANDOLÂNDIA	5
ANANÁS	20	SÍTIO NOVO DO TOCANTINS	5
MIRACEMA DO TOCANTINS	20	ALMAS	4
DIANÓPOLIS	19	BABAÇULÂNDIA	4
XAMBIOÁ	19	DUERÉ	4
PEDRO AFONSO	18	TABOÇÃO	4
AUGUSTINÓPOLIS	17	LAGOA DO TOCANTINS	4
SILVANÓPOLIS	17	PIUM	4
COLMÉIA	16	RIACHINHO	4
ALVORADA	15	SANTA TEREZA DO TOCANTINS	4
LAGOA DA CONFUSÃO	15	ÂNGICO	3
PALMEIRÓPOLIS	15	ARRAIAS	3
ALIANÇA DO TOCANTINS	14	BANDEIRANTES DO TOCANTINS	3
ARAGUAÇU	14	BURITI DO TOCANTINS	3
PEIXE	13	CAMPOS LINDOS	3
AXIXÁ DO TOCANTINS	12	CARMOLÂNDIA	3
ESPERANTINA	12	CARRASCO BONITO	3
SÃO MIGUEL DO TOCANTINS	12	LIZARDA	3
AGUIARNÓPOLIS	11	MONTE SANTO DO TOCANTINS	3
ARAGUANÃ	11	RECURSOLÂNDIA	3
DOIS IRMÃOS DO TOCANTINS	11	RIO DOS BOIS	3
TAGUATINGA	11	SAMPAIO	3
ARAGUACEMA	10	SANTA ROSA DO TOCANTINS	3
BARROLÂNDIA	10	SANTA TEREZINHA DO TOCANTINS	3
CARIRI DO TOCANTINS	9	AURORA DO TOCANTINS	2
FIGUEIRÓPOLIS	9	CACHOEIRINHA	2
ITACAJÁ	9	CHAPADA DE AREIA	2
NATIVIDADE	9	IPUEIRAS	2
SANTA FÉ DO ARAGUAIA	9	JUARINA	2
ARAGOMINAS	8	LAJEADO	2
CASEARA	8	LUZINÓPOLIS	2
GOIATINS	8	MURICILÂNDIA	2
JAÚ DO TOCANTINS	8	NOVO ACORDO	2
PEQUIZEIRO	8	NOVO ALEGRE	2
WANDERLÂNDIA	8	RIO DA CONCEIÇÃO	2
BREJINHO DE NAZARÉ	7	RIO SONO	2
CONCEIÇÃO DO TOCANTINS	7	TALISMÃ	2
CRISTALÂNDIA	7	TUPIRAMA	2
FÁTIMA	7	BOM JESUS DO TOCANTINS	1
ITAGUATINS	7	BRASILÂNDIA DO TOCANTINS	1
MARIANÓPOLIS DO TOCANTINS	7	CHAPADA DA NATIVIDADE	1
SÃO BENTO DO TOCANTINS	7	ITAPIRATINS	1
TOCANTÍNIA	7	ITAPORÃ DO TOCANTINS	1
CENTENÁRIO	6	MAURILÂNDIA DO TOCANTINS	1
NAZARÉ	6	NOVO JARDIM	1
NOVA ROSALÂNDIA	6	OLIVEIRA DE FÁTIMA	1
PALMEIRANTE	6	PINDORAMA DO TOCANTINS	1
PAU D'ARCO	6	PIRAQUÊ	1
PONTE ALTA DO TOCANTINS	6	PORTO ALEGRE DO TOCANTINS	1
PRAIA NORTE	6	PUGMIL	1
SÃO VALÉRIO	6	SANTA MARIA DO TOCANTINS	1
ABREULÂNDIA	5	SANTA RITA DO TOCANTINS	1
APARECIDA DO RIO NEGRO	5	SÃO FELIX DO TOCANTINS	1
ARAPOEMA	5	SÃO SALVADOR DO TOCANTINS	1
BARRA DO OURO	5	SÃO SEBASTIÃO DO TOCANTINS	1
BERNARDO SAYÃO	5	TUPIRATINS	1
TOTAL	2057	TOTAL	2057

Fonte: Centro de Informações Estratégicas da Vigilância em Saúde – CIEVS/TO

DETALHES DOS NOVOS ÓBITOS

1. Homem de 58 anos, residente em Araguaína. Comorbidades: hipertensão e doença cardíaca crônica. Óbito dia 27/03/21 no Hospital Municipal de Araguaína.
2. Mulher de 75 anos, residente em Araguaína. Comorbidades: hipertensão e diabetes. Óbito dia 26/03/21 no Hospital Municipal de Campanha de Araguaína.

NOTIFICAÇÕES PARA COVID-19

3. Homem de 48 anos, residente em Dois Irmãos. Comorbidades: hipertensão e diabetes. Óbito dia 25/03/21 no Hospital Regional de Araguaína.
4. Mulher de 82 anos, residente em Paraíso do Tocantins. Comorbidades: não relatado. Óbito dia 27/03/21 no Hospital Regional de Paraíso.
5. Homem de 71 anos, residente em Paraíso do Tocantins. Comorbidades: câncer de duodeno. Óbito dia 27/03/21 no Hospital Regional de Paraíso.
6. Homem de 73 anos, residente em Porto Nacional. Comorbidades: hipertensão. Óbito dia 14/03/21 no Hospital Regional de Porto Nacional.
7. Mulher de 44 anos, residente em Porto Nacional. Comorbidades: obesidade. Óbito dia 13/03/21 no Hospital Geral de Palmas.
8. Mulher de 64 anos, residente em Palmas. Comorbidades: diabetes. Óbito dia 16/03/21 no Hospital Regional de Gurupi.
9. Homem de 59 anos, residente em Almas. Comorbidades: doença cardíaca crônica e diabetes. Óbito dia 16/03/21 no Hospital Regional de Dianópolis.
10. Mulher de 87 anos, residente em Palmas. Comorbidades: não relatado. Óbito dia 12/03/21 no Hospital Santa Thereza.
11. Homem de 55 anos, residente em Gurupi. Comorbidades: não relatado. Óbito dia 29/03/21 no Hospital Unimed Gurupi.
12. Homem de 25 anos, residente em Conceição do Tocantins. Comorbidades: não relatado. Óbito dia 19/03/21 na Unidade de Saúde Luiz Francisco de Miranda em Conceição do Tocantins.
13. Homem de 42 anos, residente em Palmas. Comorbidades: doença renal e hipertensão. Óbito dia 26/03/21 no Hospital Geral de Palmas.
14. Homem de 74 anos, residente em Formoso do Araguaia. Comorbidades: não relatado. Óbito dia 30/03/21 no Hospital Regional de Gurupi.
15. Homem de 47 anos, residente em Palmas. Comorbidades: insuficiência renal crônica. Óbito dia 27/03/21 no Hospital Unimed.
16. Mulher de 43 anos, residente em Nazaré. Comorbidades: insuficiência renal aguda. Óbito dia 25/03/21 no Instituto Sinai Araguaína.
17. Homem 57 anos, residente em Ponte Alta do Tocantins. Comorbidades: diabetes e hipertensão. Óbito dia 27/03/21 no Instituto Sinai Araguaína.
18. Homem de 40 anos, residente em Peixe. Comorbidades: insuficiência renal aguda. Óbito dia 30/03/21 no Hospital Regional de Gurupi.
19. Homem de 58 anos, residente em Gurupi. Comorbidades: hipertensão e obesidade. Óbito dia 27/03/21 no Instituto Sinai Araguaína.
20. Homem de 71 anos, residente em Araguaína. Comorbidades: imunossupressão e doença cardíaca crônica. Óbito dia 29/03/21 na UPA de Araguaína.
21. Mulher de 57 anos, residente em Palmas. Comorbidades: asma e insuficiência renal aguda. Óbito dia 29/03/21 no Hospital Palmas Medical Center.
22. Homem de 56 anos, residente em Porto Nacional. Comorbidades: diabetes e doença cardíaca. Óbito dia 29/03/21 no Hospital Santa Thereza.
23. Homem de 61 anos, residente em Dianópolis. Comorbidades: hipertensão. Óbito dia 29/03/21 no Hospital Palmas Medical Center.
24. Homem de 52 anos, residente em Palmas. Comorbidades: não relatado. Óbito dia 28/03/21 no Hospital IOP.
25. Mulher de 51 anos, residente em Porto Nacional. Comorbidades: diabetes e insuficiência renal crônica. Óbito em 29/03/21 no Hospital Regional de Porto Nacional.

O DETALHAMENTO DOS CASOS ACUMULADOS PODEM SER ACESSADOS NO SITE DA SECRETARIA DA SAÚDE
integra.saude.to.gov.br/covid19

OBSERVAÇÕES:

O Estado possui uma plataforma onde todos podem acompanhar os números da Covid-19 no Tocantins: <http://coronavirus.to.gov.br>

A Secretaria de Estado da Saúde (SES) esclarece que o banco de dados do Estado é dinâmico, em virtude do fechamento das investigações epidemiológicas, que alteram principalmente locais de residência dos casos positivos, trazendo modificações diárias no acumulado dos municípios e no total geral do Estado.

Os dados consolidados neste boletim são referentes às notificações recebidas no último dia, que podem abordar resultados diagnosticados em dias anteriores e notificados posteriormente ao Cievs Estadual. Para manter a credibilidade dos dados contabilizados, os gráficos apresentam a distribuição de novos casos de acordo com a data do diagnóstico e não sua notificação, por parte dos municípios. Em cada edição, o boletim apresenta a distribuição dos novos casos também por este critério.

Todas as informações que constam no boletim são provenientes dos sistemas oficiais do Ministério da Saúde alimentados pelos municípios:

Sistema Gerenciador de Ambiente Laboratorial (GAL) é o sistema utilizado pelos municípios para cadastro das mostras que serão encaminhadas ao Lacen para realização dos exames.

E-SUS-VE é a ferramenta de registro de notificação de casos suspeitos da Covid-19.

SIVEP-Gripe, é o Sistema de Informação da Vigilância Epidemiológica da Gripe, utilizado para notificação dos casos de Síndrome Respiratória Aguda Grave (SRAG) em unidades hospitalares e unidades de Pronto Atendimento (UPA).

SIM é o sistema de Informação sobre mortalidade, desenvolvido pelo Ministério da Saúde para unificação dos dados sobre óbitos no país.

Considerando o aumento recente de casos positivos que tem demandado tempo excessivo para confirmação de residências junto aos municípios, o Estado prevê o preenchimento correto de informações nas plataformas que serão utilizadas para consolidação dos boletins diários e a atualização da residência nos cartões SUS utilizado nos cadastros dos sistemas.

O Estado não irá confirmar residências junto aos municípios, estes devem ficar atentos aos dados informados nos Boletins Epidemiológicos diários, nos sistemas de notificação e cadastros de exames no Lacen.

Qualquer divergência deverá ser informada ao Cievs/COE do Estado que fará as correções nos próximos boletins.

Os dados contidos no boletim são consolidados com resultados de exames realizados no Lacen e notificações recebidas dos municípios até as 23:59h do último dia.