

NOTIFICAÇÕES PARA COVID-19

CASOS CONFIRMADOS

147.231

CASOS RECUPERADOS

125.205

CASOS ATIVOS
(EM ISOLAMENTO DOMICILIAR OU HOSPITALAR)

19.822

ÓBITOS

2.204

CASOS NOTIFICADOS

447.439

HOSPITALIZAÇÃO COVID

505

LEITOS PÚBLICOS **317**

CLÍNICOS **165**

UTI COVID **152**

LEITOS PRIVADOS **188**

CLÍNICOS **100**

UTI COVID **88**

VACINÔMETRO

164.053



390º BOLETIM EPIDEMIOLÓGICO DE NOTIFICAÇÕES DA COVID-19 NO TOCANTINS

A Secretaria de Estado da Saúde (SES) informa que nesta sexta-feira, 09 de abril, foram contabilizados 765 novos casos confirmados para Covid-19. Deste total, foram registrados 194 nas últimas 24 horas e o restante por exames coletados em dias anteriores e que tiveram seus resultados liberados na data de ontem.

Desta forma, hoje o Tocantins registra um total de **447.439** pessoas notificadas com a Covid-19 e acumula **147.231** casos confirmados da doença. Destes, pacientes **125.205** estão recuperados e **19.822** estão ainda ativos (em isolamento domiciliar ou hospitalar), além de **2.204** óbitos.

TABELA 1. Distribuição dos novos casos confirmados para COVID-19, segundo município de residência, TOCANTINS.

| MUNICÍPIO | TOTAL |
|--------------------------|-------|
| PALMAS | 108 |
| PARAÍSO DO TOCANTINS | 100 |
| ARAGUAÍNA | 87 |
| PORTO NACIONAL | 55 |
| GURUPI | 45 |
| COLINAS DO TOCANTINS | 44 |
| AXIXÁ DO TOCANTINS | 29 |
| MIRANORTE | 24 |
| ANANÁS | 21 |
| ESPERANTINA | 16 |
| PEDRO AFONSO | 14 |
| MIRACEMA DO TOCANTINS | 13 |
| DUERÉ | 12 |
| SANTA MARIA DO TOCANTINS | 12 |
| ARAGUANÁ | 10 |
| COMBINADO | 9 |
| TAGUATINGA | 8 |
| CASEARA | 7 |
| CRIXÁS DO TOCANTINS | 7 |
| COLMÉIA | 6 |
| GUARAÍ | 6 |
| PALMEIRAS DO TOCANTINS | 6 |
| SANTA ROSA DO TOCANTINS | 6 |
| SÍTIO NOVO DO TOCANTINS | 6 |
| CAMPOS LINDOS | 5 |
| COUTO MAGALHÃES | 5 |
| MATEIROS | 5 |
| NOVA OLINDA | 5 |
| PONTE ALTA DO BOM JESUS | 5 |
| PONTE ALTA DO TOCANTINS | 5 |
| ARAGUAÇU | 4 |
| AUGUSTINÓPOLIS | 4 |
| BERNARDO SAYÃO | 4 |
| SÃO BENTO DO TOCANTINS | 4 |
| ALIANÇA DO TOCANTINS | 3 |
| APARECIDA DO RIO NEGRO | 3 |
| ARAGUACEMA | 3 |
| DIANÓPOLIS | 3 |
| PEIXE | 3 |
| SÃO MIGUEL DO TOCANTINS | 3 |
| WANDERLÂNDIA | 3 |
| XAMBIOÁ | 3 |
| BARROLÂNDIA | 2 |

Fonte: Centro de Informações Estratégicas da Vigilância em Saúde – CIEVS/TO

| MUNICÍPIO | TOTAL |
|----------------------------|------------|
| IPUEIRAS | 2 |
| LUZINÓPOLIS | 2 |
| MURICILÂNDIA | 2 |
| NOVA ROSALÂNDIA | 2 |
| PIRAQUÊ | 2 |
| SILVANÓPOLIS | 2 |
| TOCANTINÓPOLIS | 2 |
| AGUIARNÓPOLIS | 1 |
| ALVORADA | 1 |
| ARAGOMINAS | 1 |
| ARAGUATINS | 1 |
| ARRAIAS | 1 |
| BURITI DO TOCANTINS | 1 |
| CENTENÁRIO | 1 |
| CHAPADA DA NATIVIDADE | 1 |
| CRISTALÂNDIA | 1 |
| DARCINÓPOLIS | 1 |
| DIVINÓPOLIS DO TOCANTINS | 1 |
| DOIS IRMÃOS DO TOCANTINS | 1 |
| FIGUEIRÓPOLIS | 1 |
| GOIANORTE | 1 |
| ITACAJÁ | 1 |
| LAGOA DA CONFUSÃO | 1 |
| LAVANDEIRA | 1 |
| MARIANÓPOLIS DO TOCANTINS | 1 |
| MONTE SANTO DO TOCANTINS | 1 |
| NAZARÉ | 1 |
| NOVO JARDIM | 1 |
| PALMEIRÓPOLIS | 1 |
| PAU D'ARCO | 1 |
| PUGMIL | 1 |
| SANDOLÂNDIA | 1 |
| SÃO SEBASTIÃO DO TOCANTINS | 1 |
| SUCUPIRA | 1 |
| TUPIRATINS | 1 |
| TOTAL | 765 |

NOTIFICAÇÕES PARA COVID-19

GRÁFICO 1. GRÁFICO 1. Distribuição dos novos casos confirmados da COVID-19, segundo sexo, TOCANTINS.



GRÁFICO 2. Distribuição dos novos casos confirmados da COVID-19, segundo Faixa Etária, TOCANTINS.



GRÁFICO 3. Perfil dos exames confirmados segundo tipo do teste, TOCANTINS.



IMAGEM 1. Distribuição dos casos confirmados por Coronavírus segundo o município de residência.

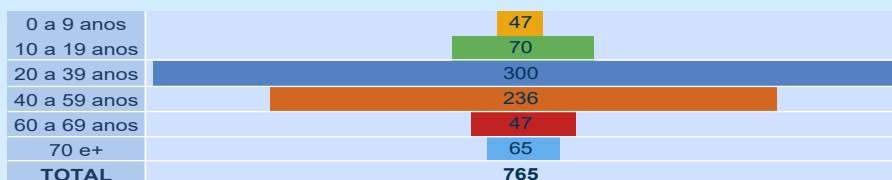

Fonte: Centro de Informações Estratégicas da Vigilância em Saúde – CIEVS/TO

NOTIFICAÇÕES PARA COVID-19

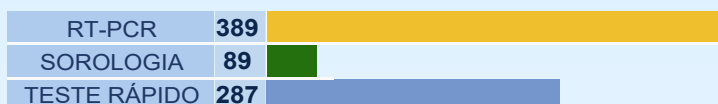
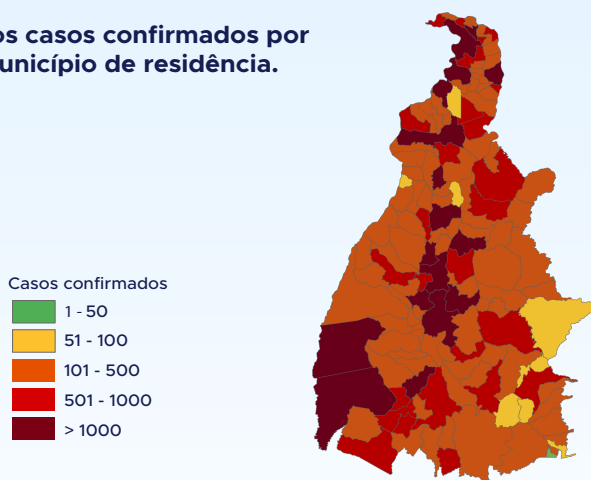
TABELA 2. Distribuição dos casos confirmados acumulados da COVID-19, segundo município de residência, TOCANTINS.

| MUNICÍPIO | TOTAL |
|--------------------------|-------|
| PALMAS | 36657 |
| ARAGUAÍNA | 24850 |
| GURUPI | 8995 |
| PORTO NACIONAL | 6973 |
| PARAÍSO DO TOCANTINS | 6297 |
| COLINAS DO TOCANTINS | 5791 |
| GUARÁI | 2396 |
| MIRANORTE | 1907 |
| FORMOSO DO ARAGUAIA | 1832 |
| TOCANTINÓPOLIS | 1776 |
| XAMBIOÁ | 1705 |
| ARAGUATINS | 1570 |
| MIRACEMA DO TOCANTINS | 1519 |
| ANANÁS | 1330 |
| AUGUSTINÓPOLIS | 1257 |
| LAGOA DA CONFUSÃO | 1220 |
| PEDRO AFONSO | 1081 |
| ALVORADA | 966 |
| DIANÓPOLIS | 934 |
| AXIXÁ DO TOCANTINS | 902 |
| NATIVIDADE | 812 |
| GOIATINS | 796 |
| SILVANÓPOLIS | 785 |
| NOVA OLINDA | 745 |
| ARAGUAÇU | 722 |
| SÃO BENTO DO TOCANTINS | 712 |
| WANDERLÂNDIA | 675 |
| ITACAJÁ | 667 |
| DIVINÓPOLIS DO TOCANTINS | 644 |
| CARIRI DO TOCANTINS | 640 |
| PEIXE | 615 |
| SANTA FÉ DO ARAGUAIA | 610 |
| BARROLÂNDIA | 608 |
| PALMEIRÓPOLIS | 594 |
| COLMÉIA | 590 |
| PONTE ALTA DO TOCANTINS | 588 |
| TOCANTÍNIA | 575 |
| BURITI DO TOCANTINS | 551 |
| FIGUEIRÓPOLIS | 547 |
| BABACULÂNDIA | 541 |

Fonte: Centro de Informações Estratégicas da Vigilância em Saúde – CIEVS/TO

| MUNICÍPIO | TOTAL |
|----------------------------|-------|
| ESPERANTINA | 530 |
| SÃO MIGUEL DO TOCANTINS | 530 |
| AGUIARNÓPOLIS | 504 |
| DARCINÓPOLIS | 494 |
| SÍTIO NOVO DO TOCANTINS | 487 |
| ALIANÇA DO TOCANTINS | 479 |
| PALMEIRAS DO TOCANTINS | 473 |
| FÁTIMA | 461 |
| SAMPAIO | 458 |
| PEQUIZEIRO | 456 |
| ARAGOMINAS | 438 |
| PALMEIRANTE | 432 |
| TAGUATINGA | 425 |
| COMBINADO | 411 |
| SÃO SEBASTIÃO DO TOCANTINS | 402 |
| ARAPOEMA | 398 |
| ITAGUATINS | 391 |
| ARRAIAS | 389 |
| CASEARA | 389 |
| CARRASCO BONITO | 373 |
| FILADÉLFIA | 368 |
| ARAGUACEMA | 355 |
| MONTE DO CARMO | 351 |
| NAZARÉ | 345 |
| TABOÇÃO | 344 |
| BERNARDO SAYÃO | 323 |
| BREJINHO DE NAZARÉ | 319 |
| CAMPOS LINDOS | 319 |
| NOVA ROSALÂNDIA | 310 |
| ITAPIRATINS | 297 |
| PARANÁ | 289 |
| ARAGUANÁ | 284 |
| PAU D'ARCO | 282 |
| ITAPORÁ DO TOCANTINS | 278 |
| APARECIDA DO RIO NEGRO | 274 |
| SÃO VALÉRIO | 274 |
| MARIANÓPOLIS DO TOCANTINS | 271 |
| PRESIDENTE KENNEDY | 266 |
| BANDEIRANTES DO TOCANTINS | 260 |
| PIUM | 258 |

| MUNICÍPIO | TOTAL |
|---------------------------|-------|
| RIACHINHO | 253 |
| RIO DOS BOIS | 253 |
| COUTO MAGALHÃES | 251 |
| PRAIA NORTE | 246 |
| SANTA RITA DO TOCANTINS | 241 |
| GOIANORTE | 240 |
| DUERÉ | 239 |
| MURICILÂNDIA | 238 |
| SANDOLÂNDIA | 237 |
| CRISTALÂNDIA | 232 |
| RIO SONO | 227 |
| PINDORAMA DO TOCANTINS | 219 |
| ABREULÂNDIA | 217 |
| SANTA TEREZA DO TOCANTINS | 206 |
| DOIS IRMÃOS DO TOCANTINS | 203 |
| SANTA ROSA DO TOCANTINS | 203 |
| ANGICO | 200 |
| SANTA MARIA DO TOCANTINS | 200 |
| TALISMÃ | 200 |
| PONTE ALTA DO BOM JESUS | 199 |
| CARMOLÂNDIA | 192 |
| CENTENÁRIO | 186 |
| PUGMIL | 184 |
| LUZINÓPOLIS | 179 |
| ALMAS | 176 |
| RECURSOLÂNDIA | 175 |
| NOVO ACORDO | 174 |
| SUCUPIRA | 174 |
| JAÚ DO TOCANTINS | 173 |
| MAURILÂNDIA DO TOCANTINS | 168 |
| NOVO JARDIM | 158 |

| MUNICÍPIO | TOTAL |
|------------------------------|---------------|
| AURORA DO TOCANTINS | 149 |
| SANTA TEREZINHA DO TOCANTINS | 136 |
| SÃO SALVADOR DO TOCANTINS | 135 |
| TUPIRAMA | 128 |
| CHAPADA DA NATIVIDADE | 126 |
| LIZARDA | 121 |
| CACHOEIRINHA | 116 |
| MONTE SANTO DO TOCANTINS | 116 |
| BOM JESUS DO TOCANTINS | 115 |
| BARRA DO OURO | 113 |
| BRASILÂNDIA DO TOCANTINS | 108 |
| LAGOA DO TOCANTINS | 108 |
| OLIVEIRA DE FÁTIMA | 108 |
| SÃO FÉLIX DO TOCANTINS | 108 |
| CHAPADA DE AREIA | 106 |
| LAJEADO | 105 |
| IPUEIRAS | 104 |
| CRIXÁS DO TOCANTINS | 102 |
| RIO DA CONCEIÇÃO | 92 |
| PORTO ALEGRE DO TOCANTINS | 86 |
| JUARINA | 83 |
| PIRAQUÉ | 77 |
| CONCEIÇÃO DO TOCANTINS | 76 |
| LAVANDEIRA | 76 |
| MATEIROS | 67 |
| TAIPAS DO TOCANTINS | 62 |
| TUPIRATINS | 55 |
| NOVO ALEGRE | 48 |
| TOTAL | 147231 |

NOTIFICAÇÕES PARA COVID-19

TABELA 3. Distribuição dos óbitos confirmados acumulados da COVID-19, segundo município de residência, TOCANTINS.

| MUNICÍPIO | TOTAL | MUNICÍPIO | TOTAL |
|---------------------------|-------------|------------------------------|-------------|
| PALMAS | 399 | COMBINADO | 5 |
| ARAGUAÍNA | 324 | COUTO MAGALHÃES | 5 |
| GURUPI | 146 | DARCINÓPOLIS | 5 |
| PORTO NACIONAL | 134 | DIVINÓPOLIS DO TOCANTINS | 5 |
| PARAÍSO DO TOCANTINS | 108 | DUERÉ | 5 |
| COLINAS DO TOCANTINS | 80 | FILADÉLFIA | 5 |
| GUARÁI | 48 | GOIANORTE | 5 |
| ARAGUATINS | 44 | LAGOA DO TOCANTINS | 5 |
| MIRANORTE | 39 | MONTE DO CARMO | 5 |
| FORMOSO DO ARAGUAIA | 33 | PALMEIRAS DO TOCANTINS | 5 |
| NOVA OLINDA | 30 | PARANÁ | 5 |
| TOCANTINÓPOLIS | 30 | PONTE ALTA DO BOM JESUS | 5 |
| MIRACEMA DO TOCANTINS | 27 | PRESIDENTE KENNEDY | 5 |
| ANANÁS | 20 | SANDOLÂNDIA | 5 |
| DIANÓPOLIS | 20 | SÍTIO NOVO DO TOCANTINS | 5 |
| XAMBIOÁ | 20 | ALMAS | 4 |
| AUGUSTINÓPOLIS | 19 | BABACULÂNDIA | 4 |
| SILVANÓPOLIS | 19 | BANDEIRANTES DO TOCANTINS | 4 |
| PEDRO AFONSO | 18 | BURITI DO TOCANTINS | 4 |
| COLMÉIA | 17 | TABOCÃO | 4 |
| LAGOA DA CONFUSÃO | 17 | IPUEIRAS | 4 |
| ALVORADA | 16 | PIUM | 4 |
| ARAGUAÇU | 16 | RIACHINHO | 4 |
| DOIS IRMÃOS DO TOCANTINS | 16 | RIO DOS BOIS | 4 |
| PALMEIRÓPOLIS | 16 | SANTA TEREZA DO TOCANTINS | 4 |
| ALIANÇA DO TOCANTINS | 15 | ANGICO | 3 |
| AXIXÁ DO TOCANTINS | 14 | ARRAIAS | 3 |
| BARROLÂNDIA | 13 | CAMPOS LINDOS | 3 |
| PEIXE | 13 | CARMOLÂNDIA | 3 |
| ARAGUANÁ | 12 | CARRASCO BONITO | 3 |
| ESPERANTINA | 12 | LAJEADO | 3 |
| SÃO MIGUEL DO TOCANTINS | 12 | LIZARDA | 3 |
| AGUIARNÓPOLIS | 11 | MONTE SANTO DO TOCANTINS | 3 |
| TAGUATINGA | 11 | RECURSOLÂNDIA | 3 |
| ARAGUACEMA | 10 | SAMPAIO | 3 |
| CARIRI DO TOCANTINS | 10 | SANTA ROSA DO TOCANTINS | 3 |
| FIGUEIRÓPOLIS | 10 | SANTA TEREZINHA DO TOCANTINS | 3 |
| NATIVIDADE | 10 | AURORA DO TOCANTINS | 2 |
| CASEARA | 9 | CACHOEIRINHA | 2 |
| ITACAJÁ | 9 | CHAPADA DE AREIA | 2 |
| ITAGUATINS | 9 | JUARINA | 2 |
| SANTA FÉ DO ARAGUAIA | 9 | LUZINÓPOLIS | 2 |
| ARAGOMINAS | 8 | MAURILÂNDIA DO TOCANTINS | 2 |
| CRISTALÂNDIA | 8 | MURICILÂNDIA | 2 |
| GOIATINS | 8 | NOVO ACORDO | 2 |
| JAÚ DO TOCANTINS | 8 | NOVO ALEGRE | 2 |
| PEQUIZEIRO | 8 | RIO DA CONCEIÇÃO | 2 |
| TOCANTÍNIA | 8 | RIO SONO | 2 |
| WANDERLÂNDIA | 8 | TALISMÃ | 2 |
| BREJINHO DE NAZARÉ | 7 | TUPIRAMA | 2 |
| CONCEIÇÃO DO TOCANTINS | 7 | BOM JESUS DO TOCANTINS | 1 |
| FÁTIMA | 7 | BRASILÂNDIA DO TOCANTINS | 1 |
| MARIANÓPOLIS DO TOCANTINS | 7 | CHAPADA DA NATIVIDADE | 1 |
| SÃO BENTO DO TOCANTINS | 7 | ITAPIRATINS | 1 |
| SÃO VALÉRIO | 7 | ITAPORÃ DO TOCANTINS | 1 |
| CENTENÁRIO | 6 | NOVO JARDIM | 1 |
| NAZARÉ | 6 | OLIVEIRA DE FÁTIMA | 1 |
| NOVA ROSALÂNDIA | 6 | PINDORAMA DO TOCANTINS | 1 |
| PALMEIRANTE | 6 | PIRAQUÊ | 1 |
| PAU D'ARCO | 6 | PORTO ALEGRE DO TOCANTINS | 1 |
| PONTE ALTA DO TOCANTINS | 6 | PUGMIL | 1 |
| PRAIA NORTE | 6 | SANTA MARIA DO TOCANTINS | 1 |
| ABREULÂNDIA | 5 | SANTA RITA DO TOCANTINS | 1 |
| APARECIDA DO RIO NEGRO | 5 | SÃO FÉLIX DO TOCANTINS | 1 |
| ARAPOEMA | 5 | SÃO SALVADOR DO TOCANTINS | 1 |
| BARRA DO OURO | 5 | SÃO SEBASTIÃO DO TOCANTINS | 1 |
| BERNARDO SAYAO | 5 | TUPIRATINS | 1 |
| TOTAL | 2204 | TOTAL | 2204 |

Fonte: Centro de Informações Estratégicas da Vigilância em Saúde – CIEVS/TO

DETALHES DOS NOVOS ÓBITOS

- Mulher de 31 anos, residente em Miranorte. Comorbidades: diabetes e obesidade. Óbito em 05/04/2021 no Hospital Geral de Palmas.
- Homem de 48 anos, residente em Paraíso do Tocantins. Comorbidades: diabetes. Óbito em 05/04/2021 no Hospital Santa Thereza.

3. Homem de 76 anos, residente em Porto Nacional. Comorbidades: doença cardíaca crônica e hipertensão arterial sistêmica. Óbito em 06/04/2021.
4. Homem de 70 anos, residente em Buriti do Tocantins. Comorbidades: diabetes. Óbito em 06/04/2021 no Hospital Regional de Augustinópolis.
5. Homem de 92 anos, residente em Silvanópolis. Comorbidades: hipertensão arterial sistêmica. Óbito em 06/04/2021 no Hospital Regional de Porto Nacional.
6. Mulher de 21 anos, residente em Ipueiras. Fator de risco: puerpério. Óbito em 04/04/2021 no Hospital Geral de Palmas.
7. Mulher de 45 anos, residente em Miranorte. Comorbidades: não relatado. Óbito em 25/03/2021 no próprio domicílio.
8. Homem de 78 anos, residente em Dois Irmãos. Comorbidades: doença pulmonar obstrutiva crônica e asma. Óbito em 15/10/2020 no Hospital José Azeredo de Goiânia.
9. Mulher de 89 anos, residente em Barrolândia. Comorbidades: doença cardíaca crônica e hipertensão arterial sistêmica. Óbito em 16/02/2021 no próprio domicílio.
10. Homem de 71 anos, residente em Porto Nacional. Comorbidades: doença cardiovascular crônica. Óbito em 15/03/2021 no Hospital Regional de Porto Nacional.
11. Mulher de, 59 anos, residente em Caseara. Comorbidades: não relatado. Óbito em 17/03/2021 no Instituto Ortopédico de Palmas.
12. Mulher de 32 anos, residente em Augustinópolis. Comorbidades: não relatado. Óbito em 19/03/2021 no Hospital Regional de Augustinópolis.
13. Homem de 34 anos, residente em Paraíso do Tocantins. Comorbidades: não relatado. Óbito em 04/04/2021 no Hospital Municipal de Campanha Araguaína.
14. Homem de 83 anos, residente em Araguaína. Comorbidades: imunossupressão. Óbito em 04/04/2021 no Hospital Municipal de Campanha Araguaína.
15. Homem de 83 anos. Residente em Gurupi. Comorbidades: doença cardíaca. Óbito dia 07/04/2021 no Hospital Regional de Gurupi.
16. Mulher de 65 anos, residente em Porto Nacional. Comorbidades: diabetes e hipertensão. Óbito dia 03/04/2021 na UPA de Porto Nacional.
17. Mulher de 86 anos, residente em Miranorte. Comorbidades: não relatado. Óbito dia 07/04/2021 no Hospital Regional de Miracema.
18. Homem de 54 anos, residente em Miracema do Tocantins. Comorbidades: não relatado. Óbito em 02/04/2021 no Hospital Osvaldo Cruz.
19. Mulher de 80 anos, residente em Miracema do Tocantins. Comorbidades: insuficiência renal crônica. Óbito dia 24/03/2021 no Hospital Palmas Medical.
20. Homem de 67 anos, residente em Cristalândia. Comorbidades: não relatado. Óbito dia 03/04/2021 no Hospital Geral de Palmas.
21. Mulher de 55 anos, residente em Palmas, sem comorbidades. Óbito em 04/04/2021 no Hospital Geral de Palmas.
22. Mulher de 48 anos, residente em Miracema. Comorbidades: obesidade e diabetes. Óbito dia 07/04/2021 no Hospital Regional de Miracema.
23. Homem de 52 anos, residente em Paraíso do Tocantins. Comorbidades: insuficiência renal aguda. Óbito em 04/04/2021 no Hospital Geral de Palmas.

O DETALHAMENTO DOS CASOS ACUMULADOS PODEM SER ACESSADOS NO SITE DA SECRETARIA DA SAÚDE
integra.saude.to.gov.br/covid19

OBSERVAÇÕES:

O Estado possui uma plataforma onde todos podem acompanhar os números da Covid-19 no Tocantins: <http://coronavirus.to.gov.br>

A Secretaria de Estado da Saúde (SES) esclarece que o banco de dados do Estado é dinâmico, em virtude do fechamento das investigações epidemiológicas, que alteram principalmente locais de residência dos casos positivos, trazendo modificações diárias no acumulado dos municípios e no total geral do Estado.

Os dados consolidados neste boletim são referentes às notificações recebidas no último dia, que podem abordar resultados diagnosticados em dias anteriores e notificados posteriormente ao Cievs Estadual. Para manter a credibilidade dos dados contabilizados, os gráficos apresentam a distribuição de novos casos de acordo com a data do diagnóstico e não sua notificação, por parte dos municípios. Em cada edição, o boletim apresenta a distribuição dos novos casos também por este critério.

Todas as informações que constam no boletim são provenientes dos sistemas oficiais do Ministério da Saúde alimentados pelos municípios:

Sistema Gerenciador de Ambiente Laboratorial (GAL) é o sistema utilizado pelos municípios para cadastro das mostras que serão encaminhadas ao Lacen para realização dos exames.

E-SUS-VE é a ferramenta de registro de notificação de casos suspeitos da Covid-19.

SIVEP-Gripe, é o Sistema de Informação da Vigilância Epidemiológica da Gripe, utilizado para notificação dos casos de Síndrome Respiratória Aguda Grave (SRAG) em unidades hospitalares e unidades de Pronto Atendimento (UPA).

SIM é o sistema de Informação sobre mortalidade, desenvolvido pelo Ministério da Saúde para unificação dos dados sobre óbitos no país.

Considerando o aumento recente de casos positivos que tem demandado tempo excessivo para confirmação de residências junto aos municípios, o Estado prevê o preenchimento correto de informações nas plataformas que serão utilizadas para consolidação dos boletins diários e a atualização da residência nos cartões SUS utilizado nos cadastros dos sistemas.

O Estado não irá confirmar residências junto aos municípios, estes devem ficar atentos aos dados informados nos Boletins Epidemiológicos diários, nos sistemas de notificação e cadastros de exames no Lacen.

Qualquer divergência deverá ser informada ao Cievs/COE do Estado que fará as correções nos próximos boletins.

Os dados contidos no boletim são consolidados com resultados de exames realizados no Lacen e notificações recebidas dos municípios até as 23:59h do último dia.