



SECRETARIA DO MEIO AMBIENTE
E RECURSOS HÍDRICOS



GOVERNO DO
TOCANTINS
TRABALHANDO E CUIDANDO DE TODOS



Boletim Mensal nº 04 | 2024

DESMATAMENTO NO TOCANTINS

ÁREA DESMATADA

Agosto a Dezembro de 2024

DESMATAMENTO DE

396,83 km²

entre agosto e dezembro
de 2024

Varição percentual em
relação ao mesmo período
do ano anterior

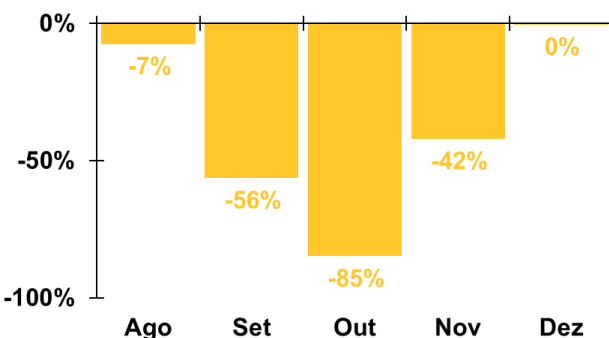

Houve **redução de 43,4%** nos últimos 5 meses (**agosto a dezembro de 2024**) em relação ao mesmo período do ano anterior (2023)

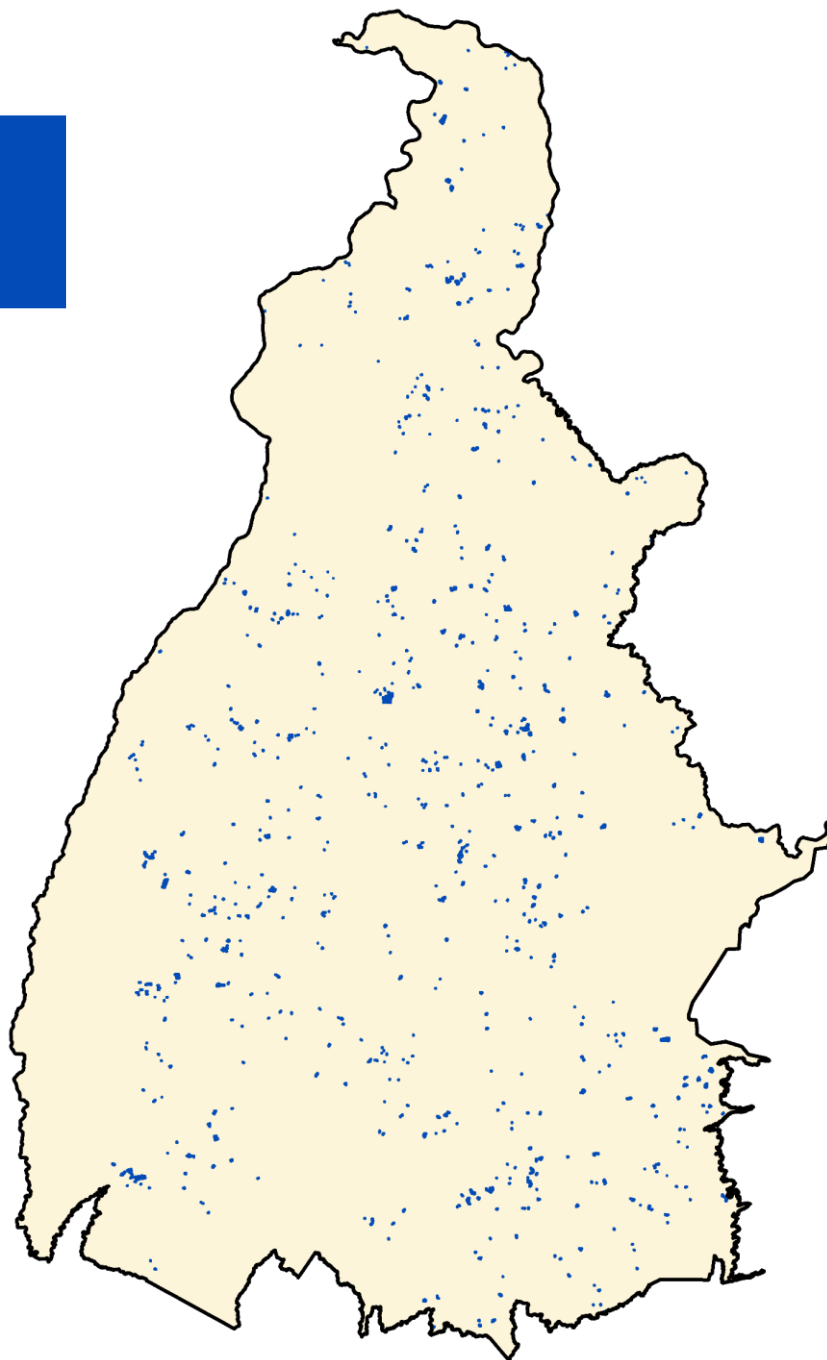

Fonte: CIGMA / SEMARH com dados do DETER (Avisos) do INPE

ÁREA DESMATADA

Agosto a Dezembro de 2024

DESMATAMENTO DE

701,61 km²

entre agosto e dezembro
de 2023

DESMATAMENTO DE

396,83 km²

entre agosto e dezembro
de 2024

Legenda

- Desmatamento em 2023 (agosto-dezembro)
- Desmatamento em 2024 (agosto-dezembro)

Bioma

- Bioma Amazônico
- Bioma Cerrado

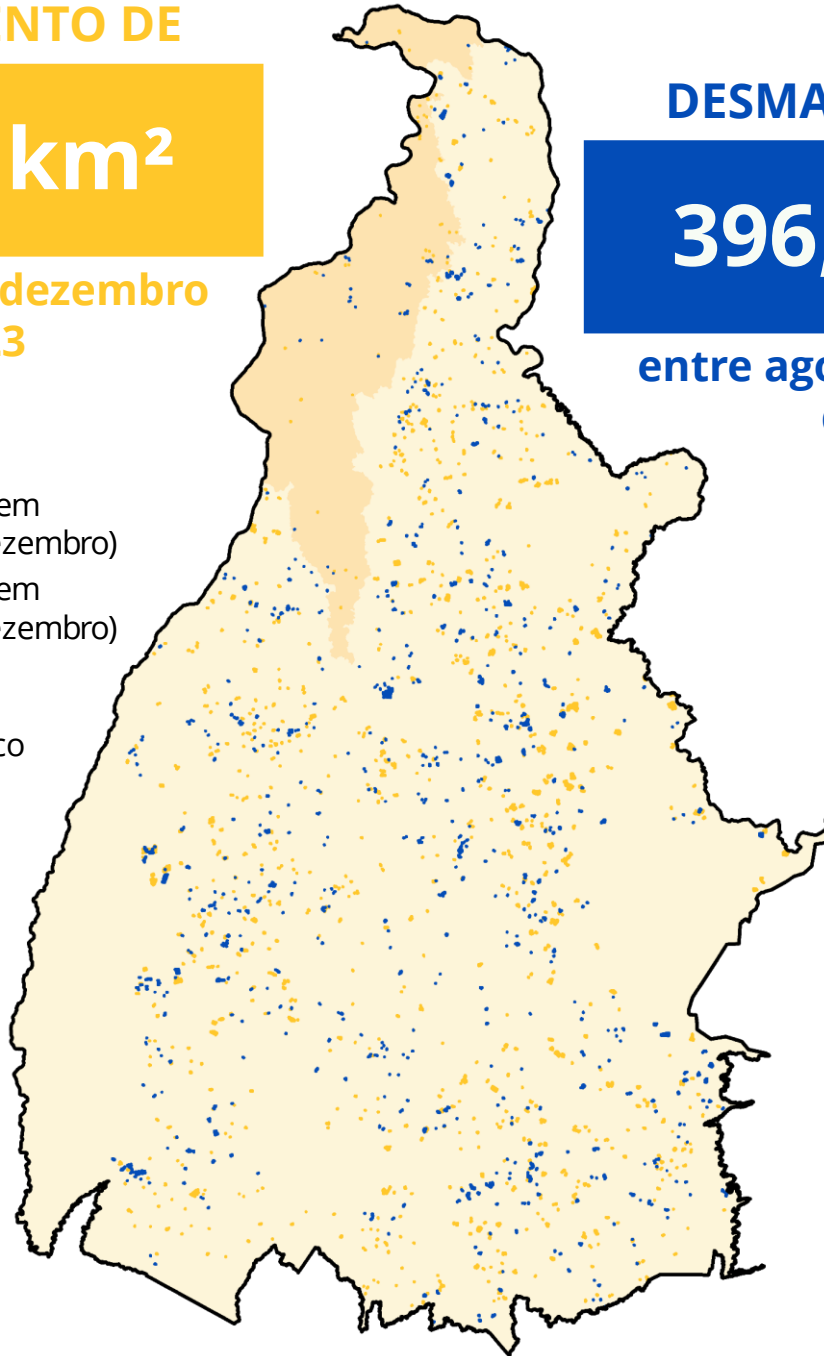

Fonte: CIGMA / SEMARH com dados do DETER (Avisos) do INPE

ÁREA DESMATADA

Agosto a Dezembro de 2024

AGOSTO A DEZEMBRO

2023

AGOSTO A DEZEMBRO

2024

BIOMA AMAZÔNICO

3,45 km²

(0,014% do bioma)

Houve **redução de 44,1%** nos últimos 5 meses (agosto a dezembro de 2024) em relação ao mesmo período do ano anterior (2023)

1,93 km²

(0,008% do bioma)

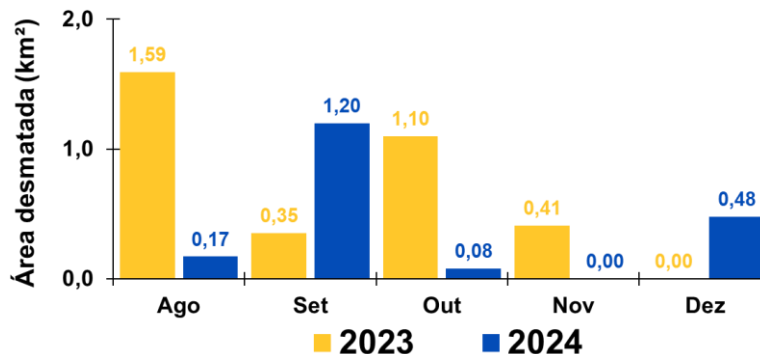

BIOMA CERRADO

698,16 km²

(0,276% do bioma)

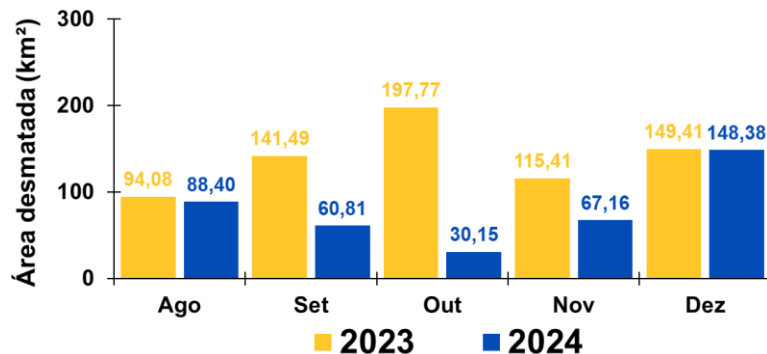

394,90 km²

(0,156% do bioma)

Houve **redução de 43,4%** nos últimos 5 meses (agosto a dezembro de 2024) em relação ao mesmo período do ano anterior (2023)

Fonte: CIGMA / SEMARH com dados do DETER (Avisos) do INPE

ÁREA DESMATADA

Agosto a Dezembro de 2024

Distribuição da área total desmatada por microrregiões

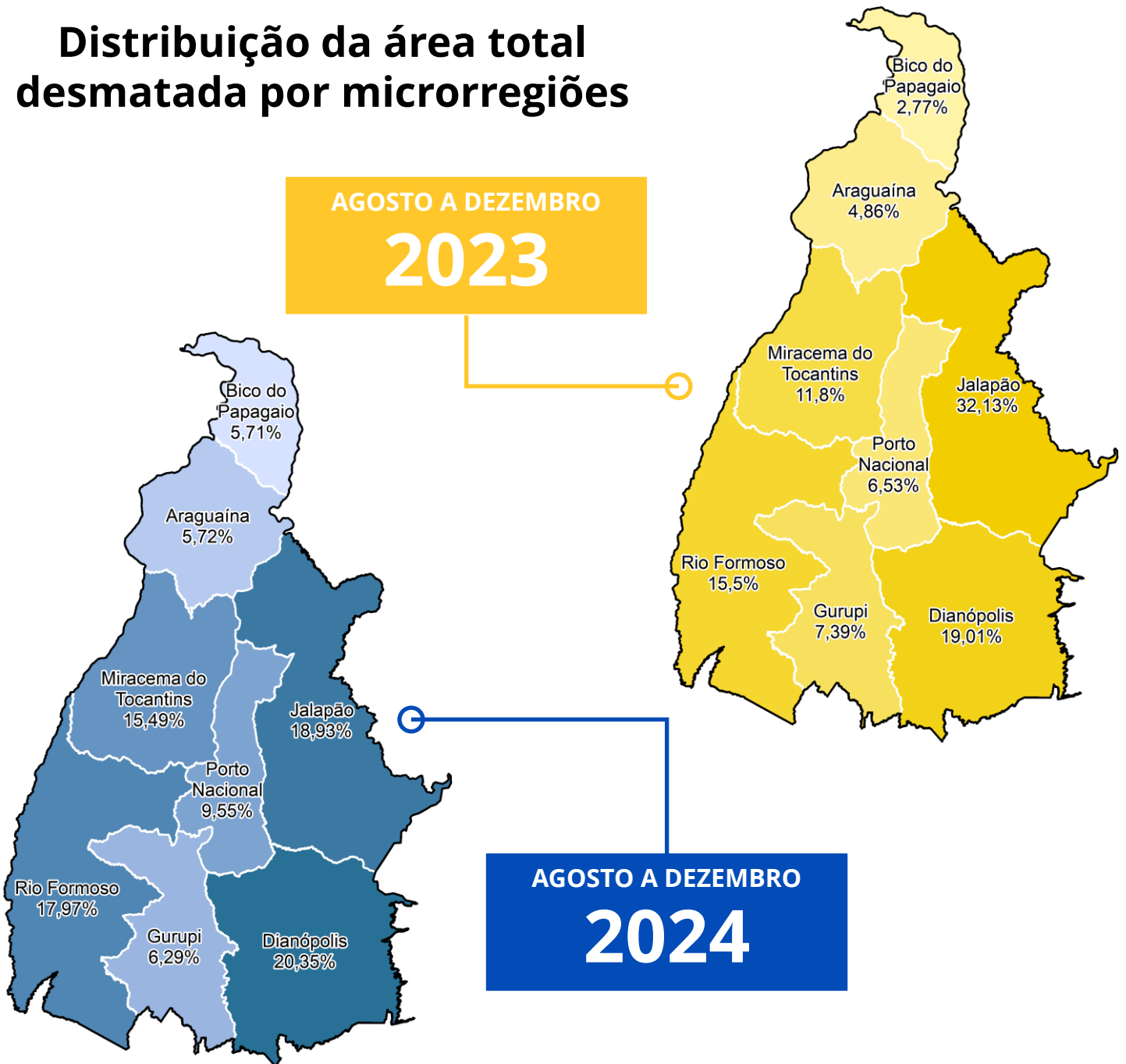

Fonte: CIGMA / SEMARH com dados do DETER (Avisos) do INPE



CIGMA

SECRETARIA DO MEIO AMBIENTE
E RECURSOS HÍDRICOS



GOVERNO DO
TOCANTINS
TRABALHANDO E CUIDANDO DE TODOS